М. ЧЕРЕМУХИН

25 РУССКИХ НАРОДНЫХ ПЕСЕН

для баяна

ГОСУДАРСТВЕННОЕ МУЗЫКАЛЬНОЕ ИЗДАТЕЛЬСТВО
Москва 1939 Ленинград

М. ЧЕРЕМУХИН

25 РУССКИХ НАРОДНЫХ ПЕСЕН

для баяна

ГОСУДАРСТВЕННОЕ МУЗЫКАЛЬНОЕ ИЗДАТЕЛЬСТВО
Москва 1939 Ленинград

№ 1. Утес Стеньки Разина

Из сб-ка С. БУГОСЛАВСКОГО
и И. ШИШОВА

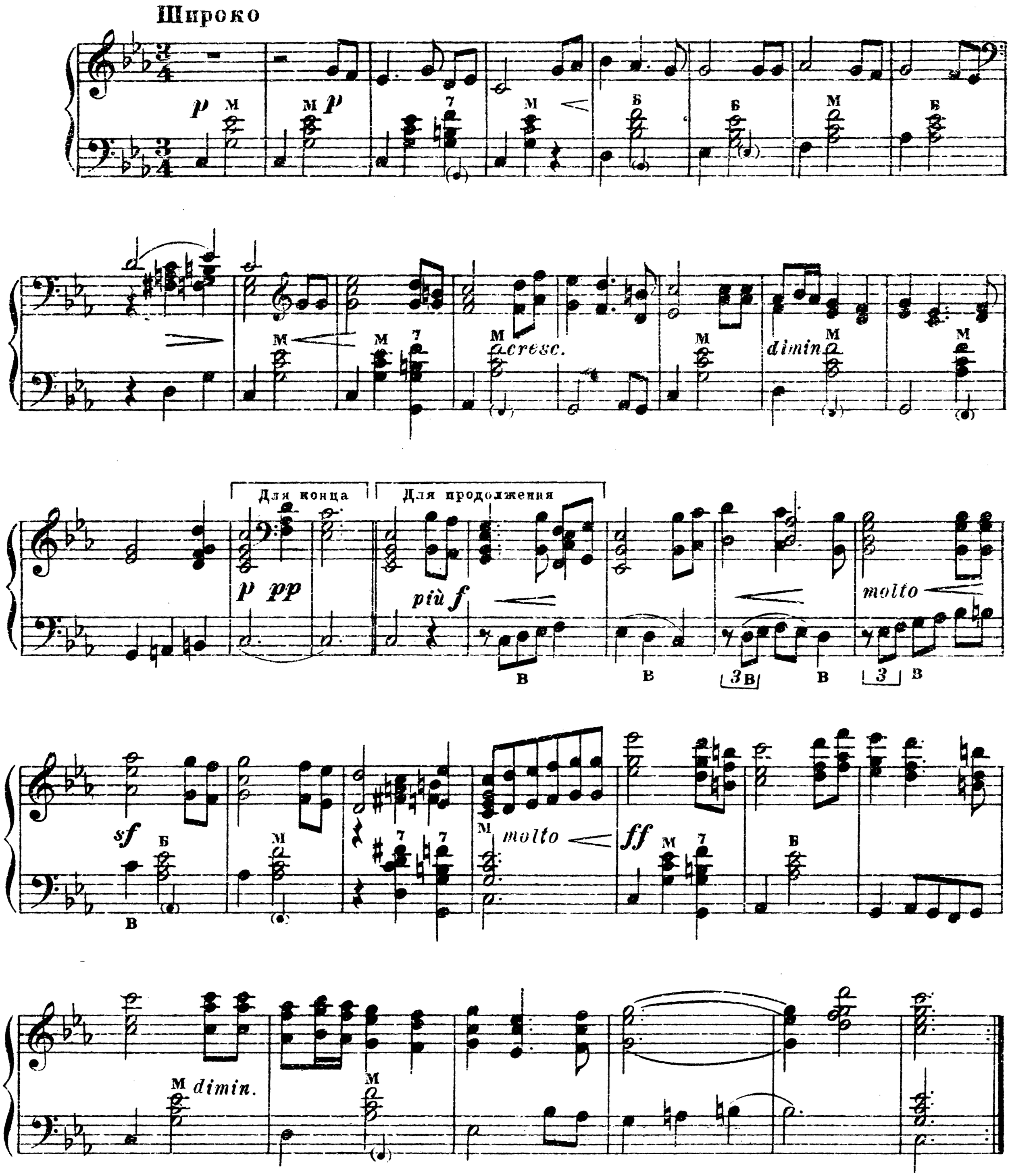

При повторении первую часть играть очень тихо

№ 2. Дубинушка

Из сб-ка С. БУГОСЛАВСКОГО
и И. ШИШОВА

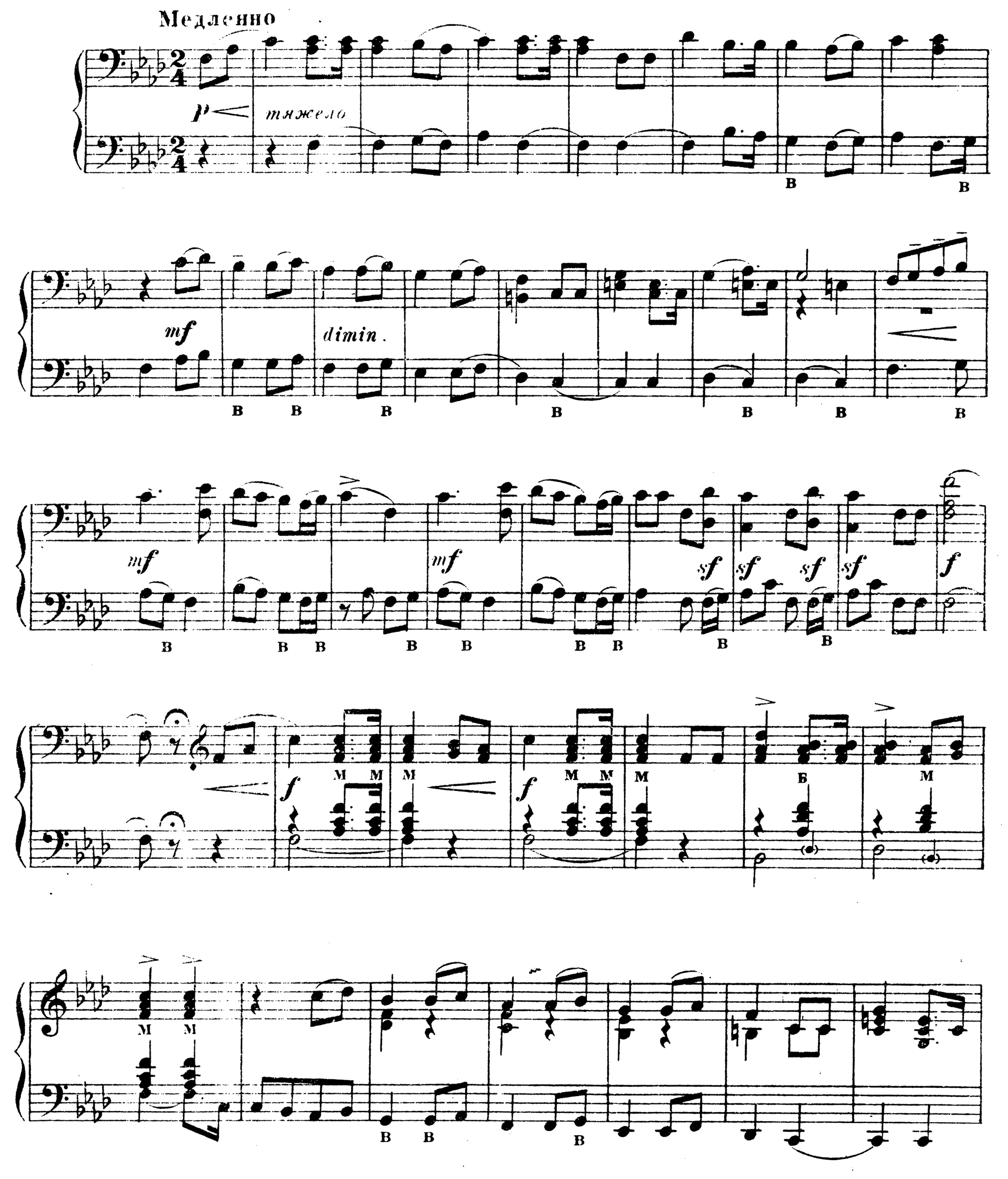

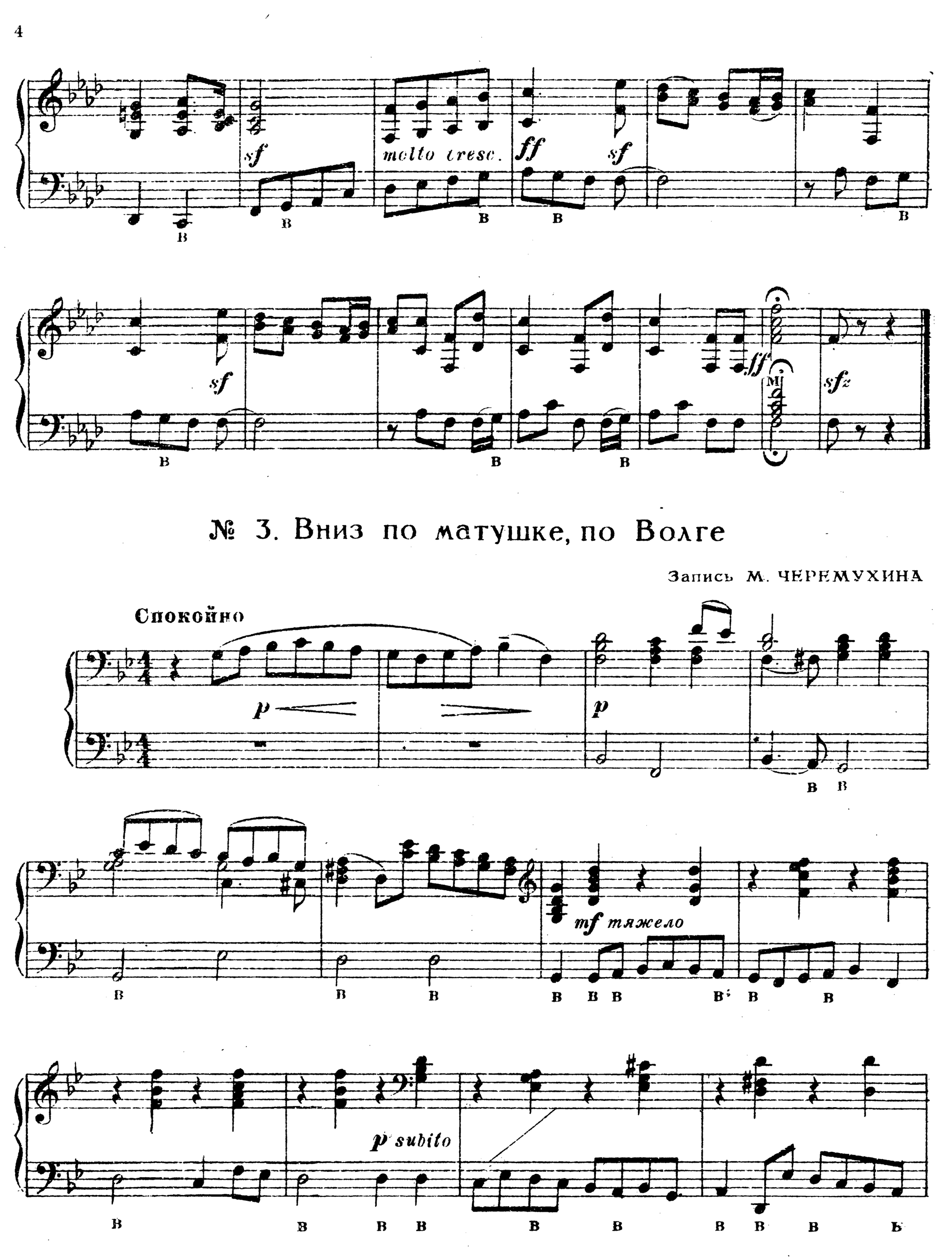
sf
molto tresc.
ff
sf
sf
ff
M
sfz
№ 3. Вниз по матушке, по Волге
Запись М. ЧЕРЕМУХИНА
Спокойно
p
p
mf тяжело
p subito

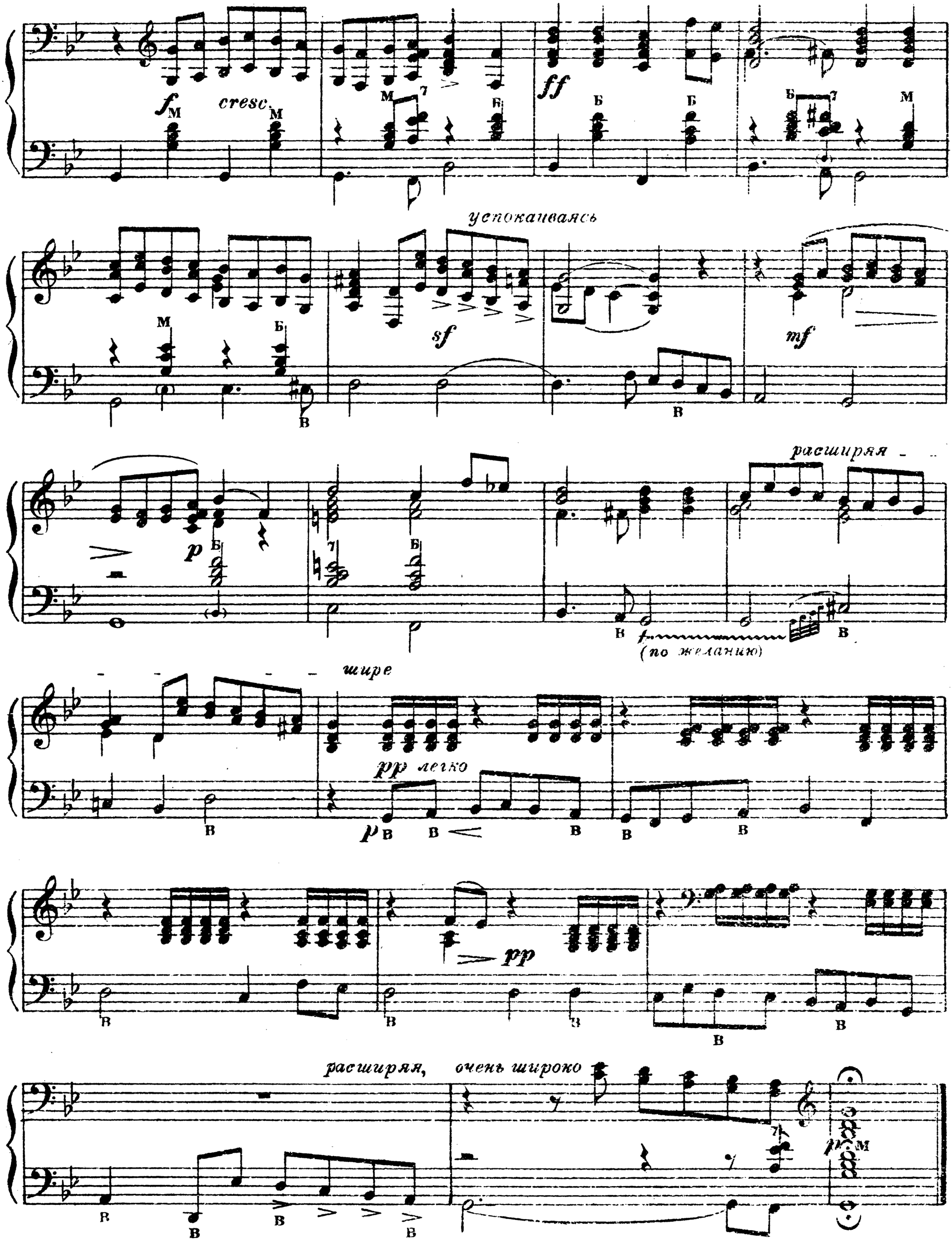
cresc.
успокаиваясь
расширяя
(по желанию)
шире
pp легко
расширяя, очень широко

№ 4. Эй, ухнем

Из сб ка С. БУГОСЛАВСКОГО
и И. ШИШОВА

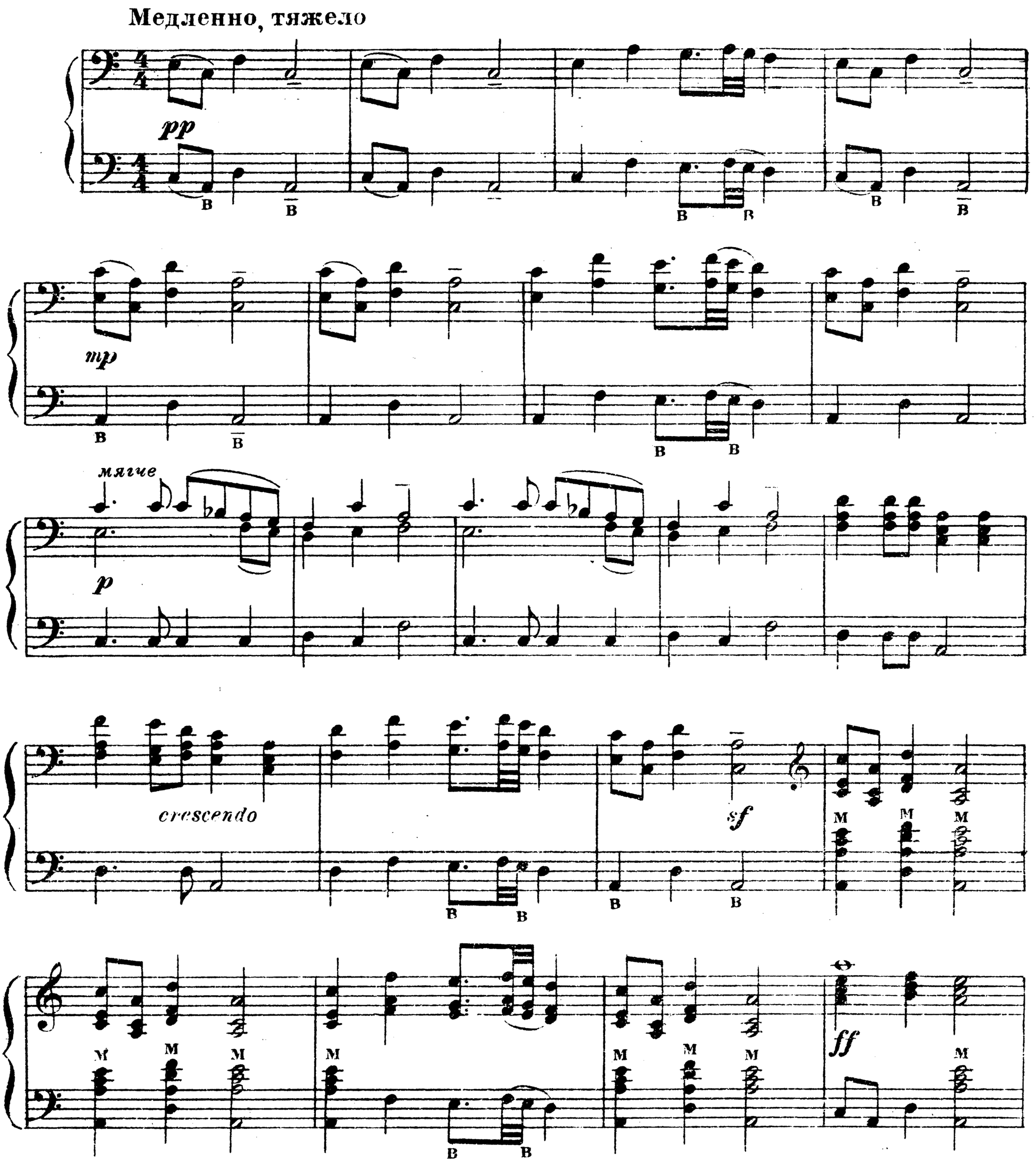

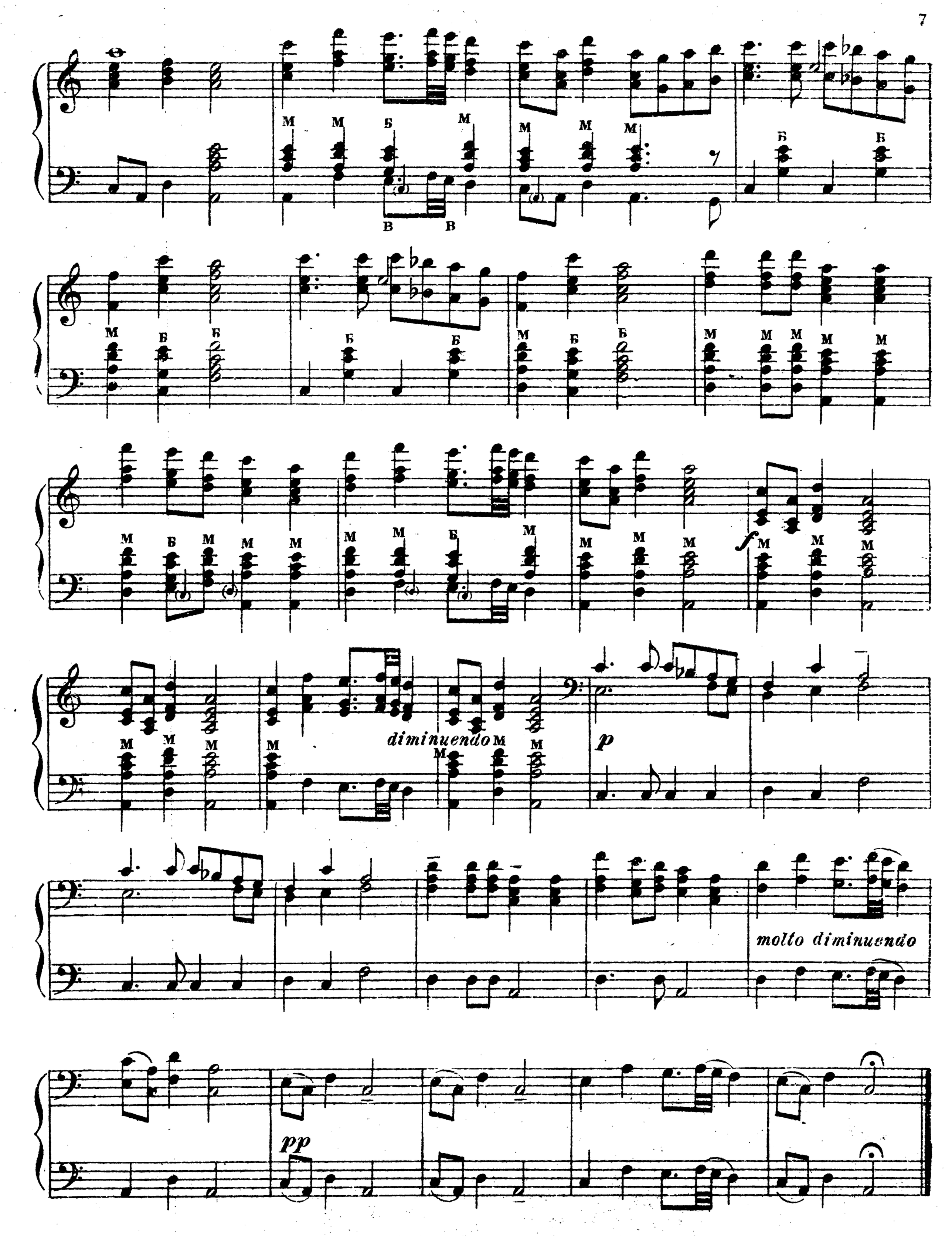
diminuendo
p
molto diminuendo
pp

№ 5. Я вечор в лужках гуляла

Запись М. ЧЕРЕМУХИНА

Широко, полнозвучно

mp *mf* В В

p *mf* В В

f *diminuendo* В

Повторить с начала до знака ⊕ *и потом дальше от знака* 𝄋

mf Б Б *f* Б Б Б В Б М

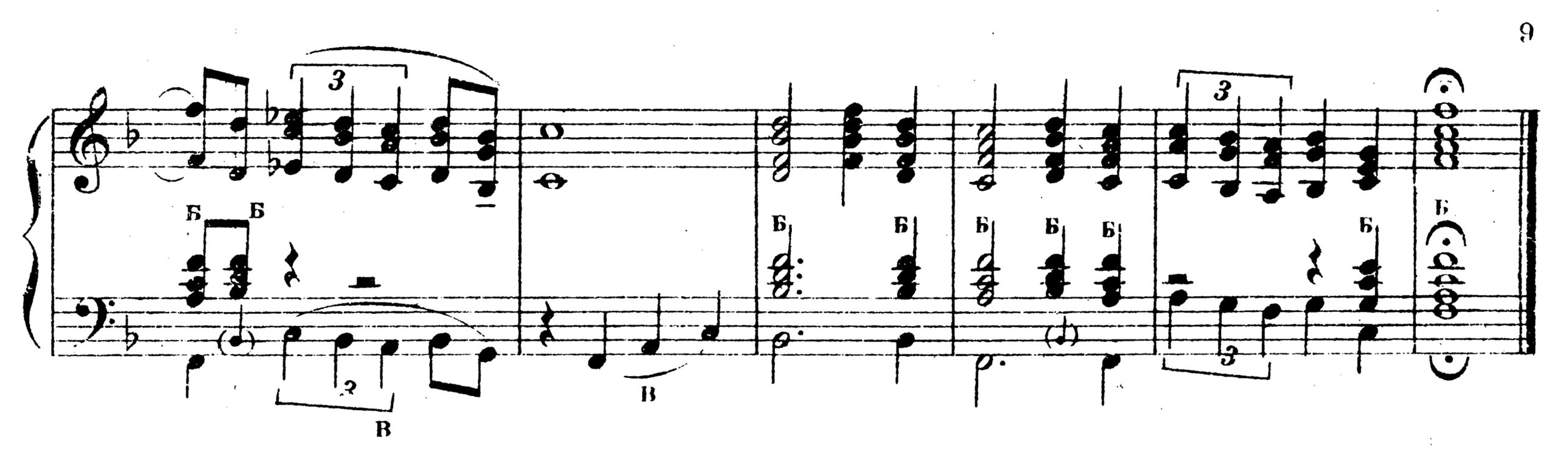

№ 6. Научить ли тя, Ванюша

Из сб-ка С. БУГОСЛАВСКОГО
и И. ШИШОВА

Оживленно

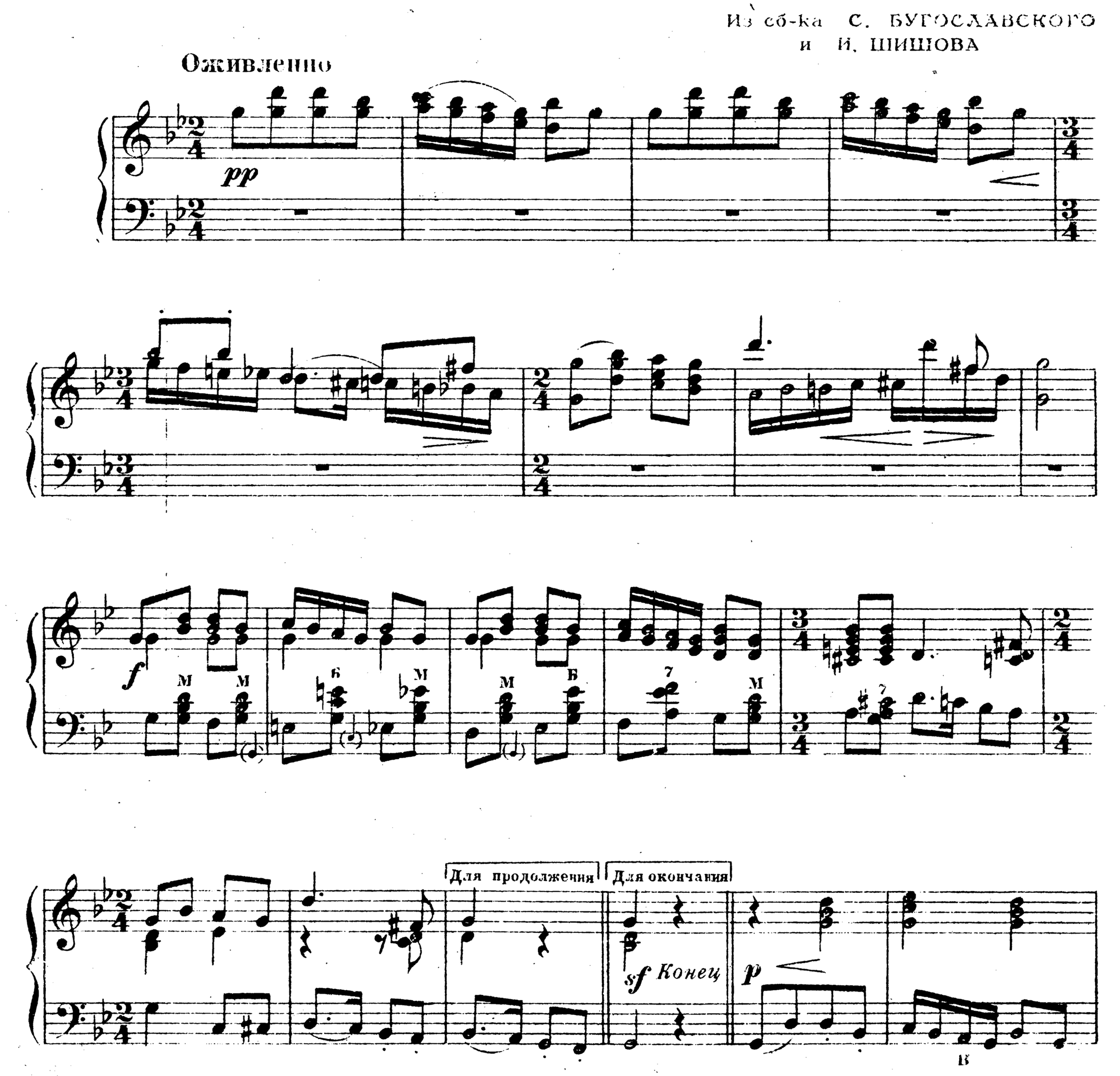

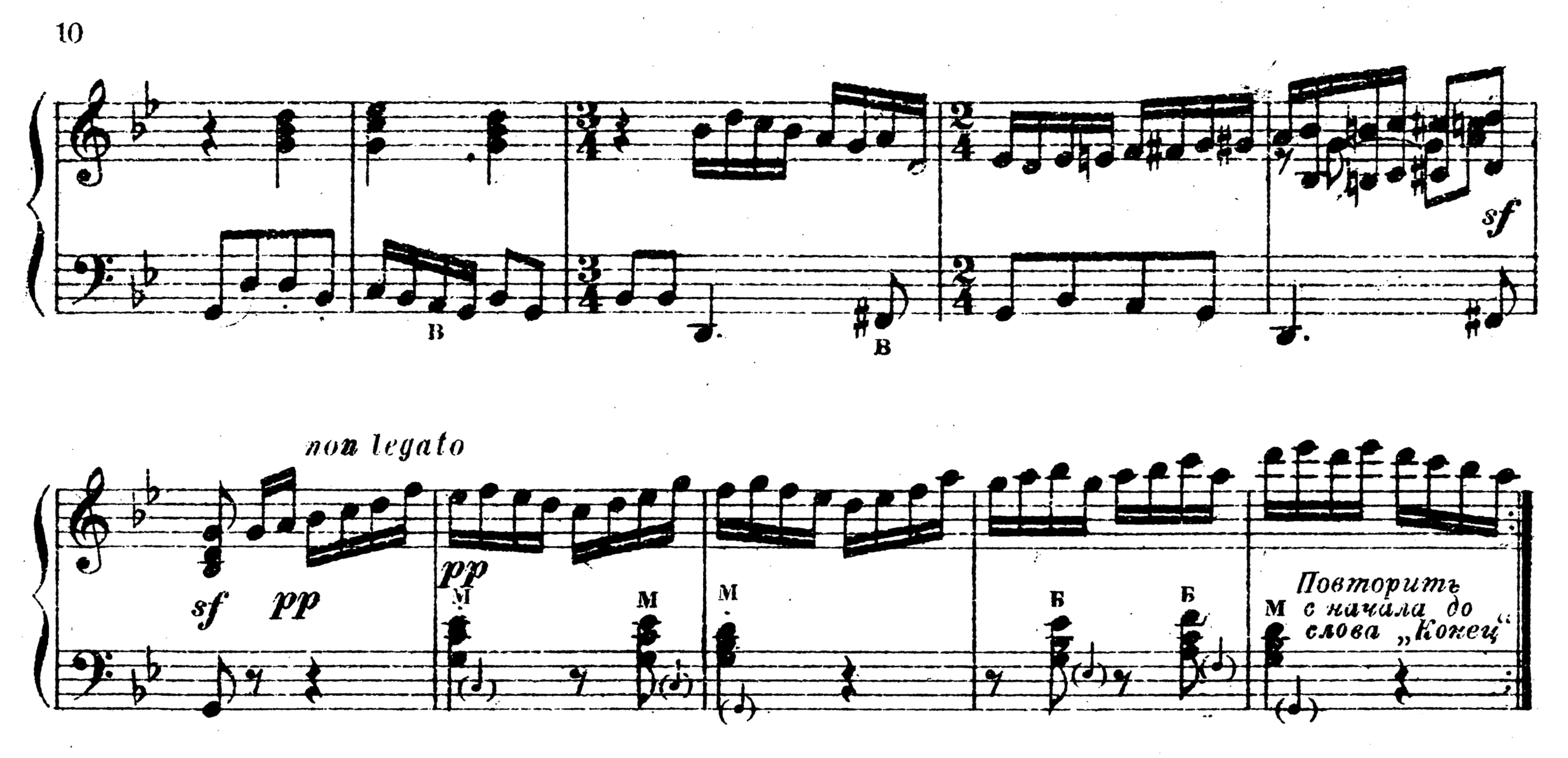

№ 7. Я посею ли, млада

Из сб-ка С. БУГОСЛАВСКОГО и И. ШИШОВА

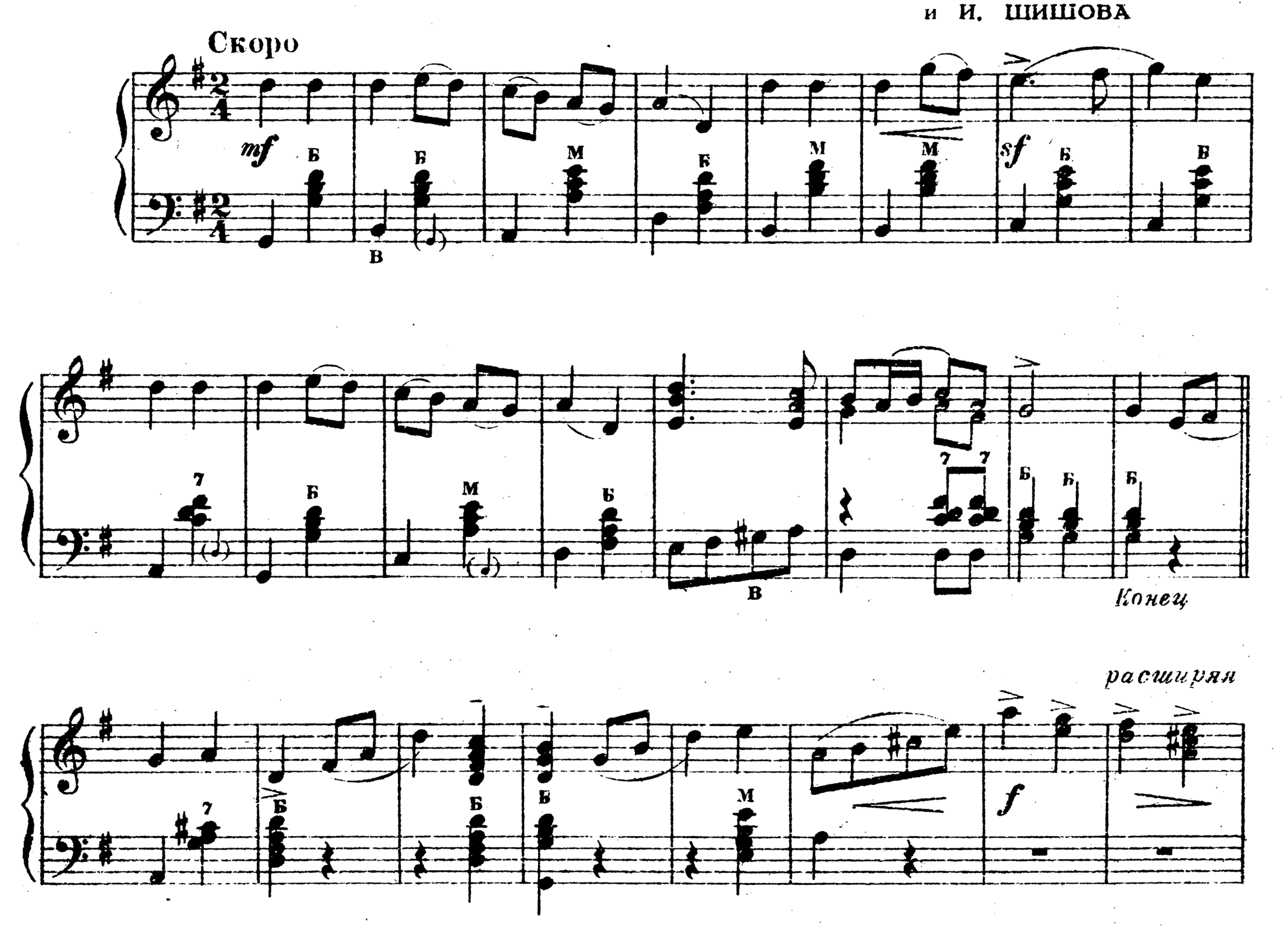

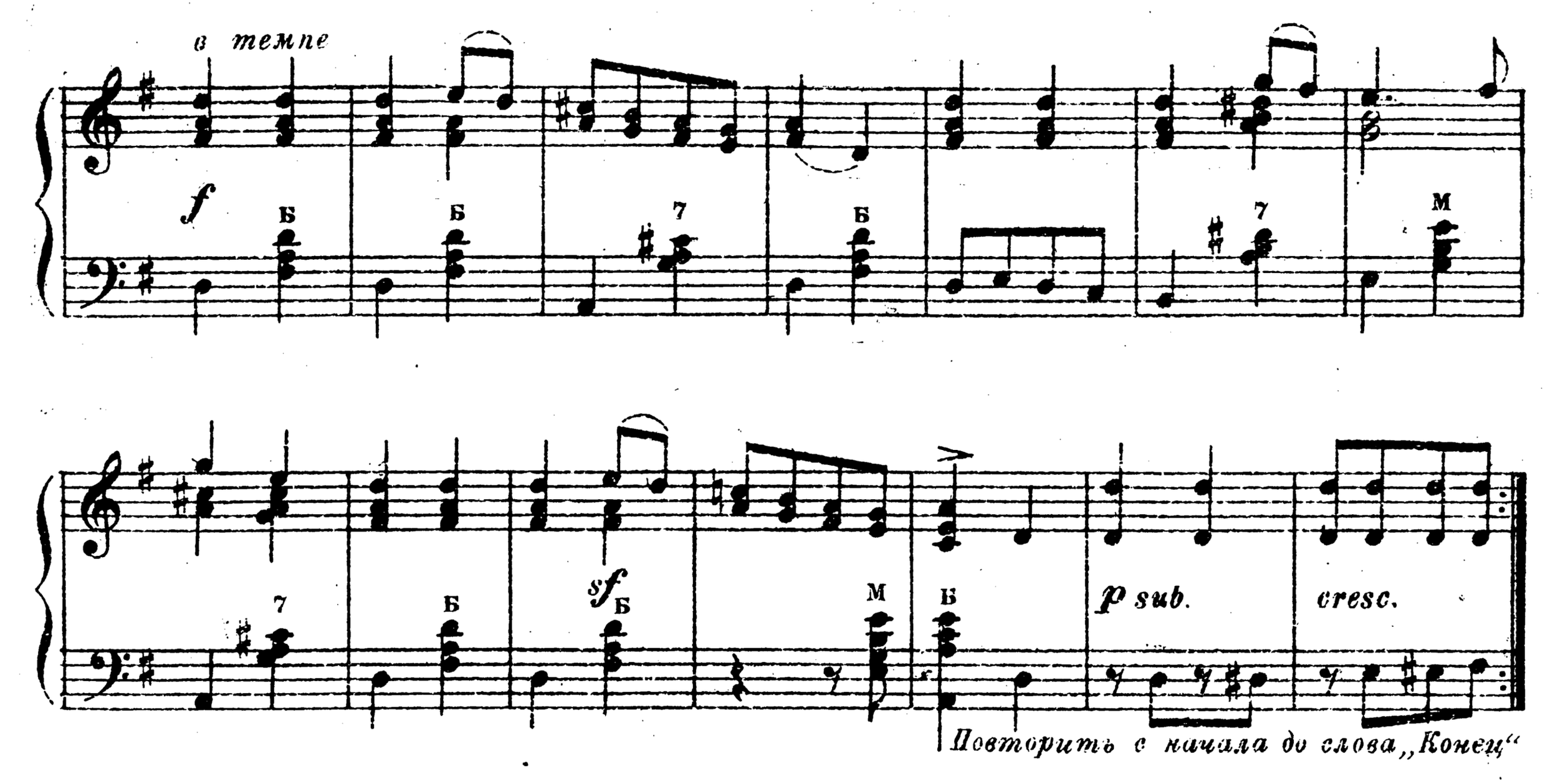

№ 8. Лучина

Запись М. ЧЕРЕМУХИНА

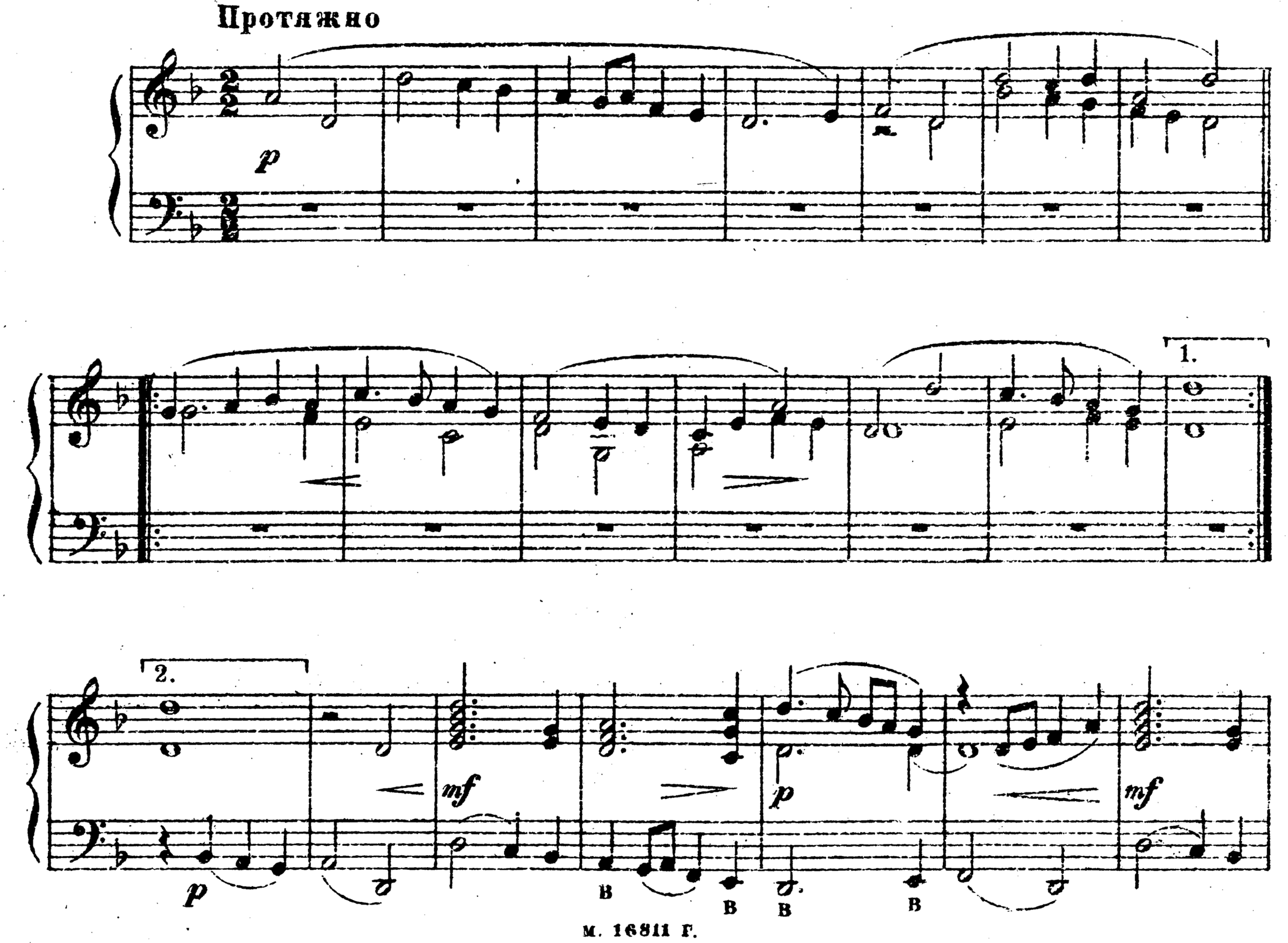

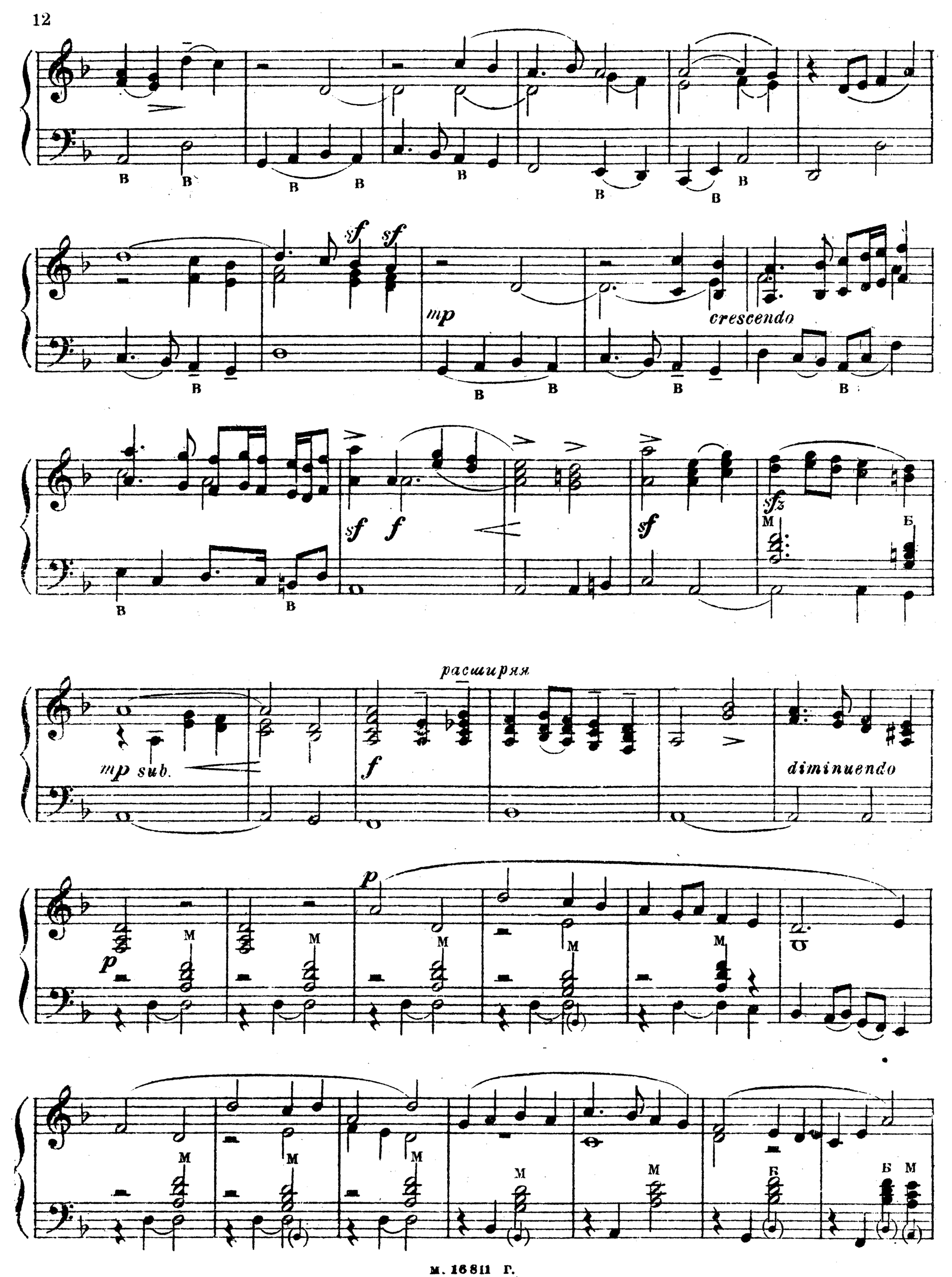
sf
sf
mp
crescendo
sf
f
sf
sfz
mp sub.
расширяя
f
diminuendo
p
p

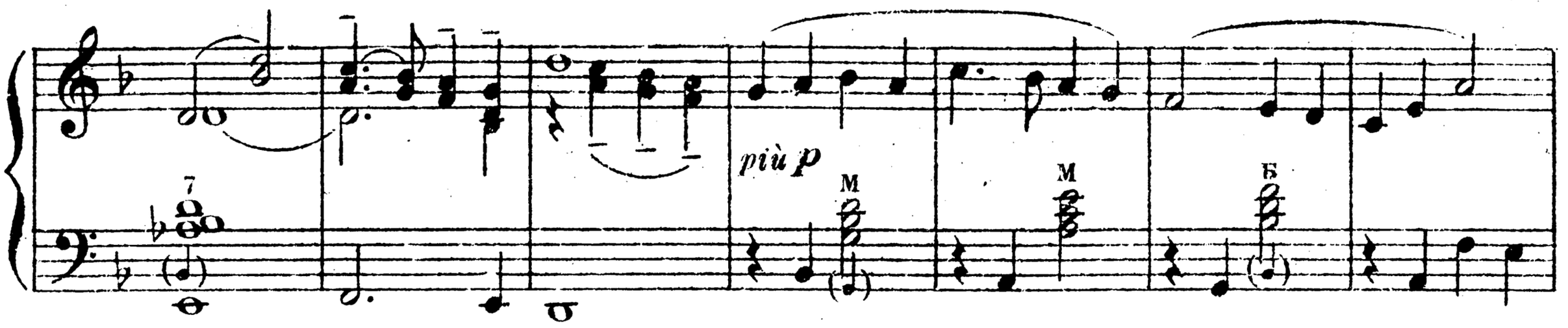

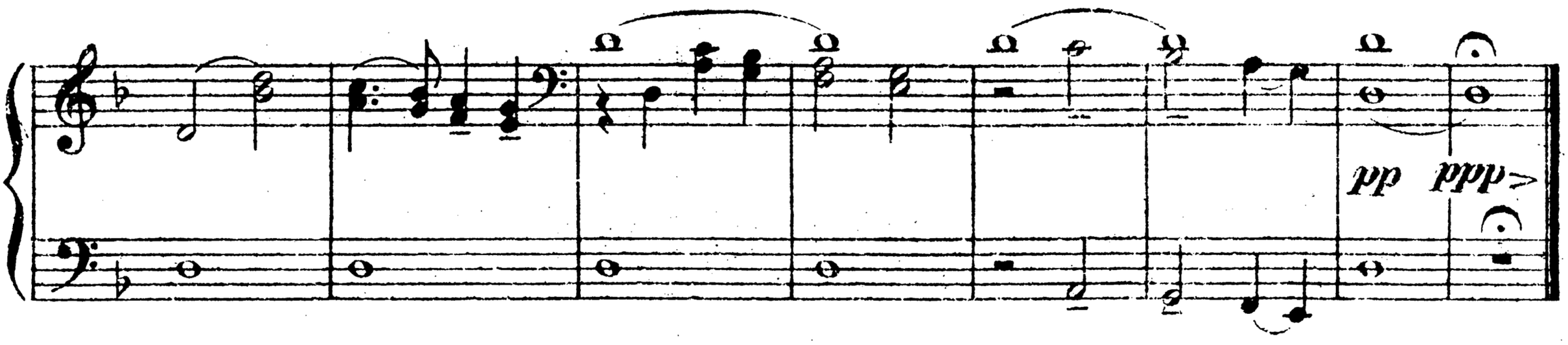

№ 9. Посею лебеду

Из сб-ка С. БУГОСЛАВСКОГО и И. ШИШОВА

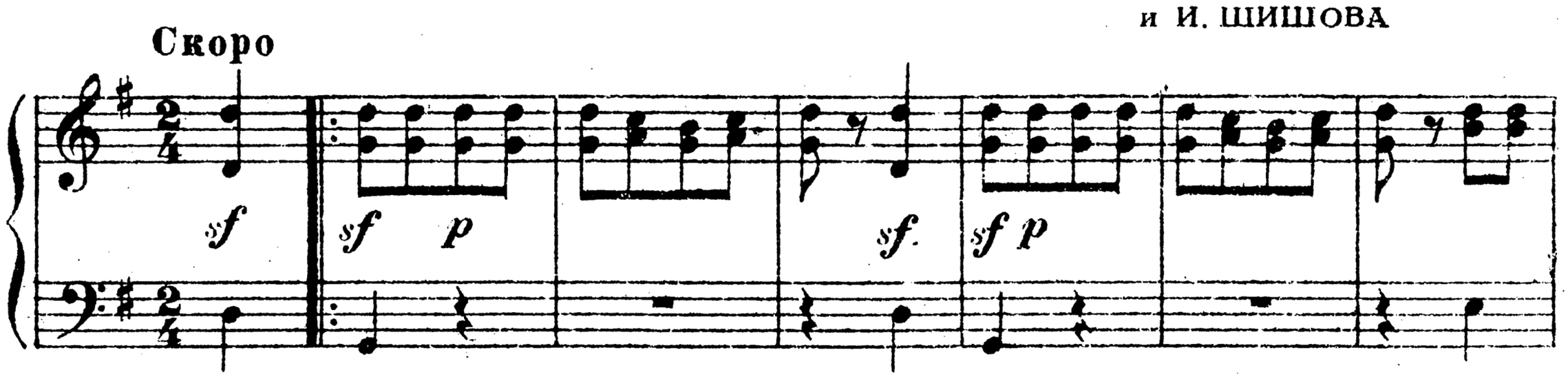

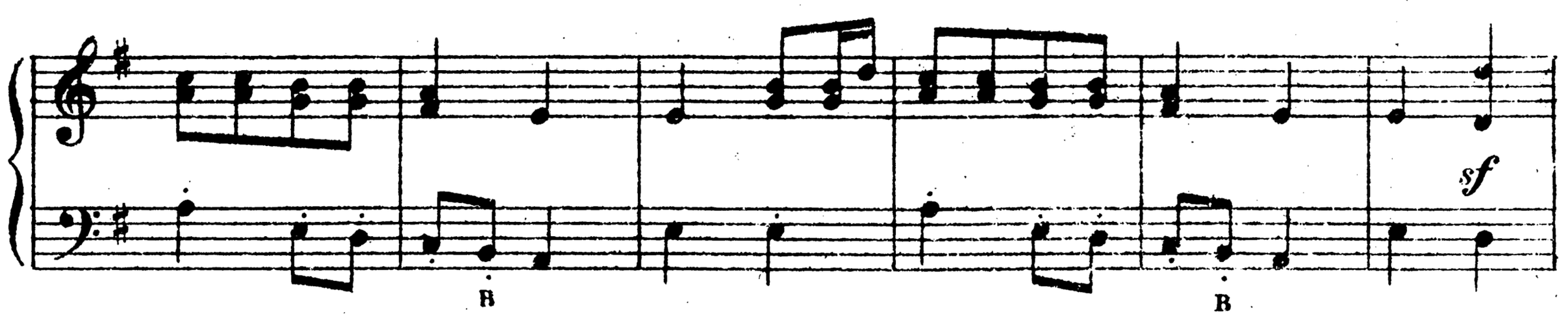

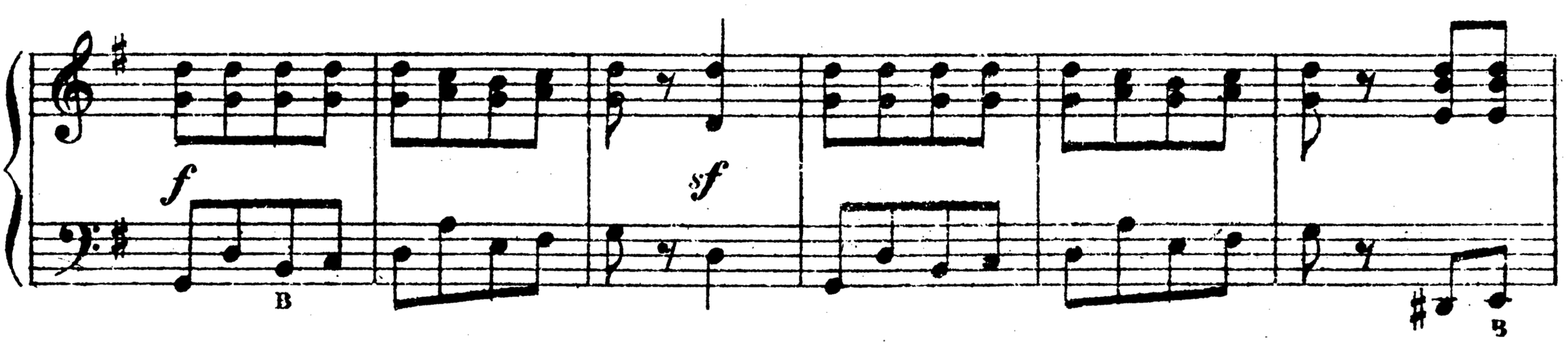

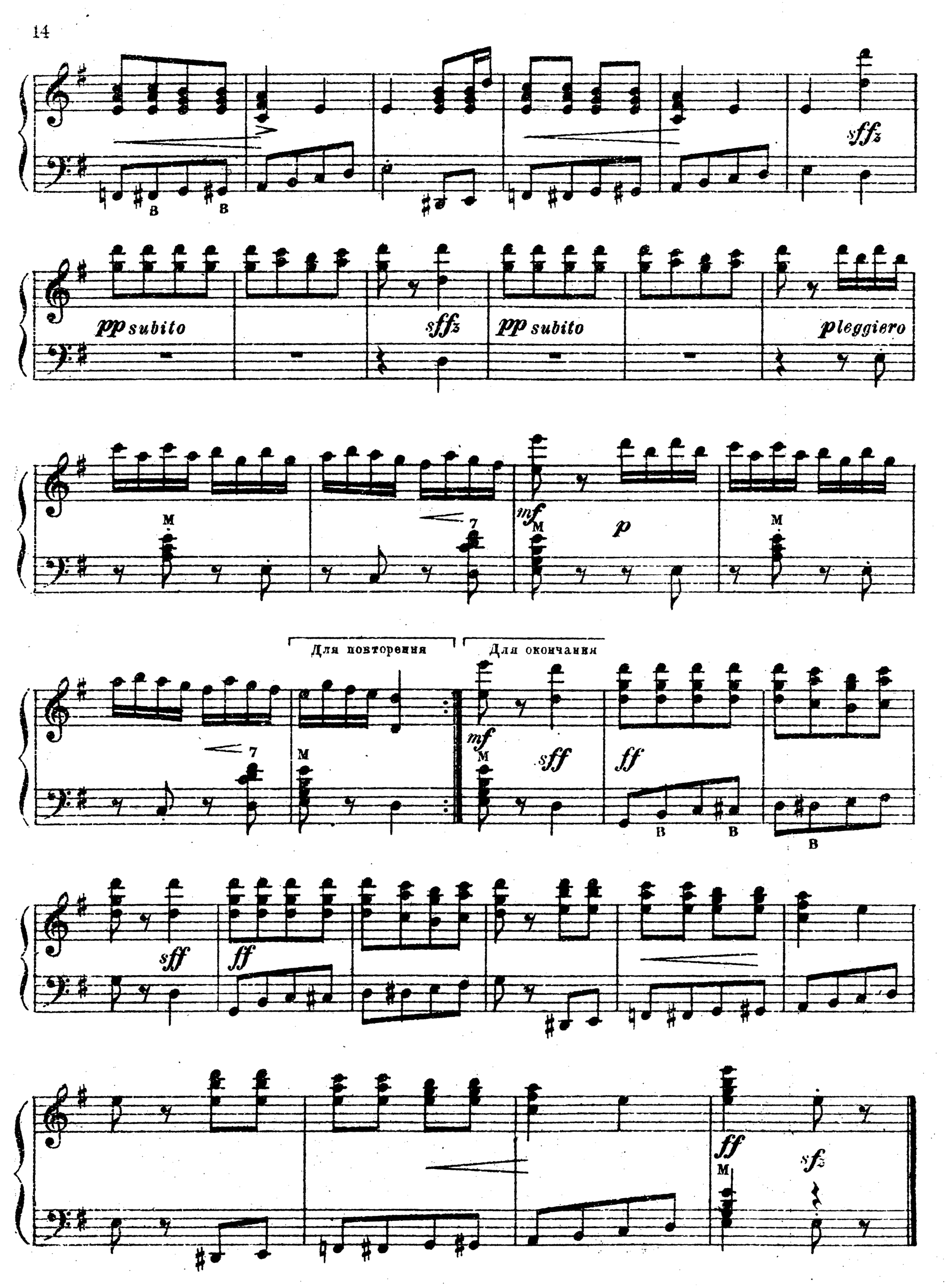
sffz
pp subito
sffz
pp subito
pleggiero
mf
p
Для повторения
Для окончания
sff
ff
sff
ff
ff
sfz

№ 10. Не одна во поле дороженька

Из сб-ка Н. АФАНАСЬЕВА

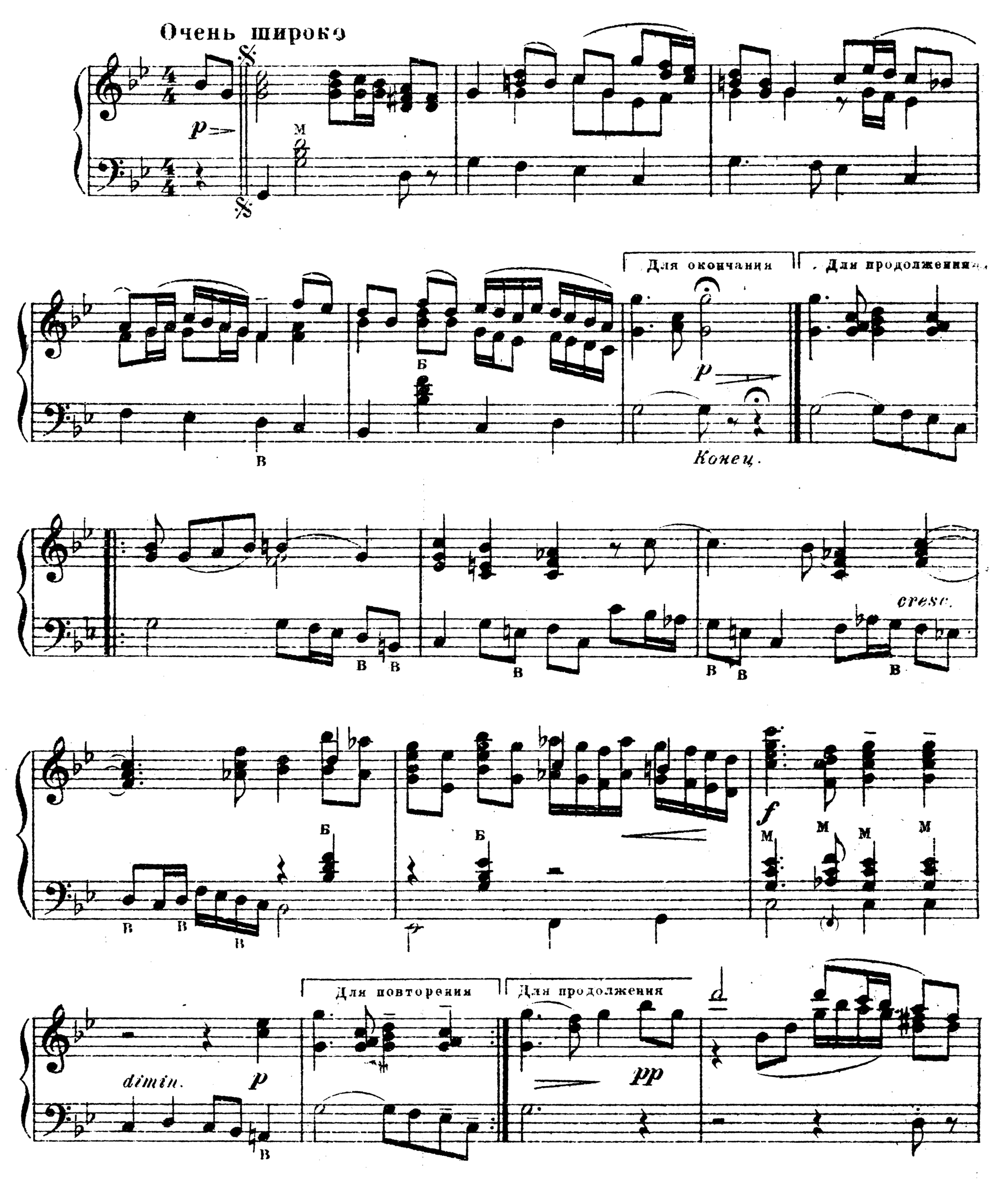

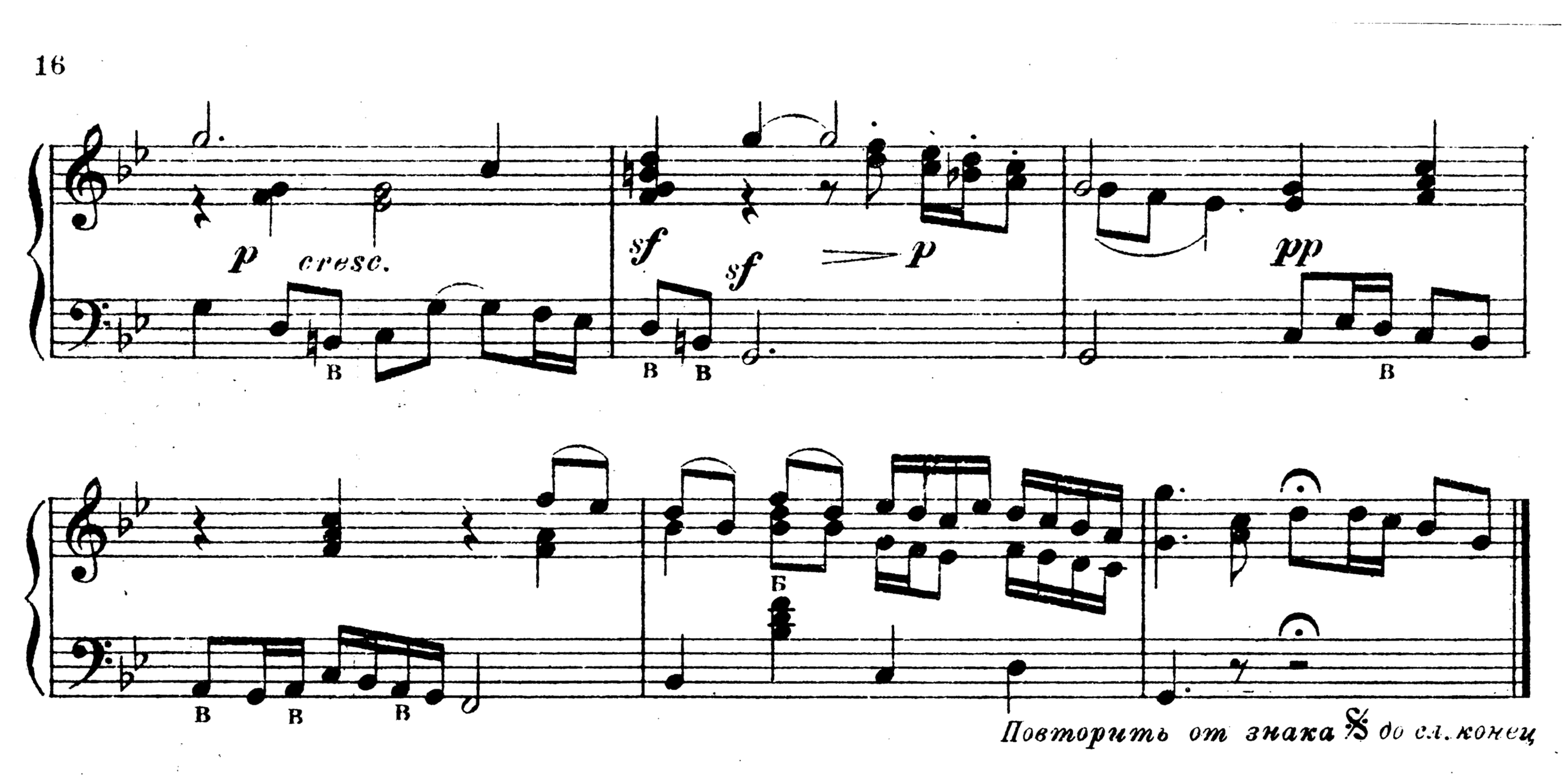

№ 11. По улице мостовой

Запись М. ЧЕРЕМУХИНА

Не спеша, с грацией

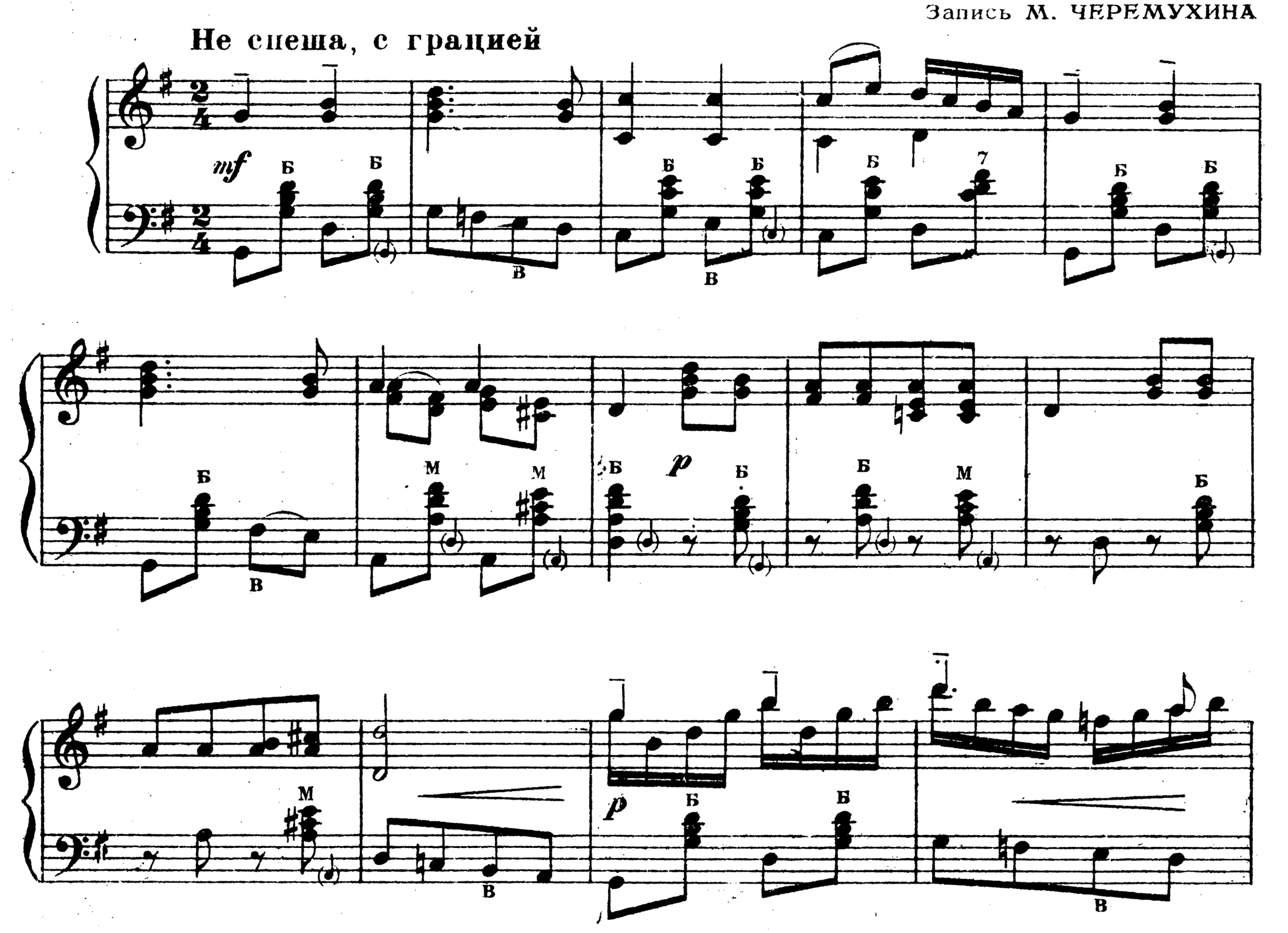

p

pp sub.

mf pp

Для повторения

mf

mf p

mf

Для окончания

f

ускоряя

расширяя

sf

№ 12. Не бушуйте, ветры буйные

Из сб-ка Н. АФАНАСЬЕВА

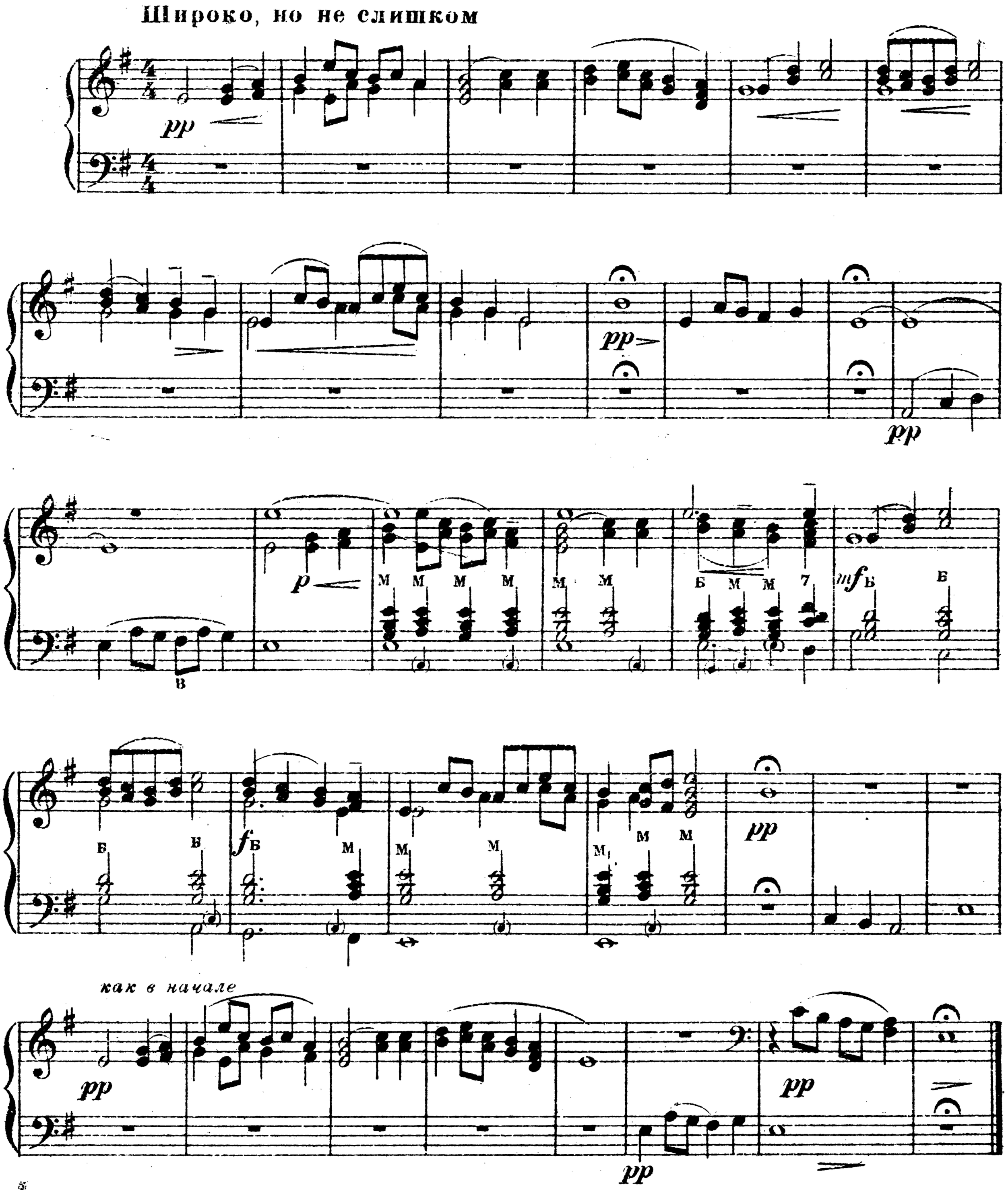

№ 13. У ворот, ворот

Из обр. Н. ФОМИНА

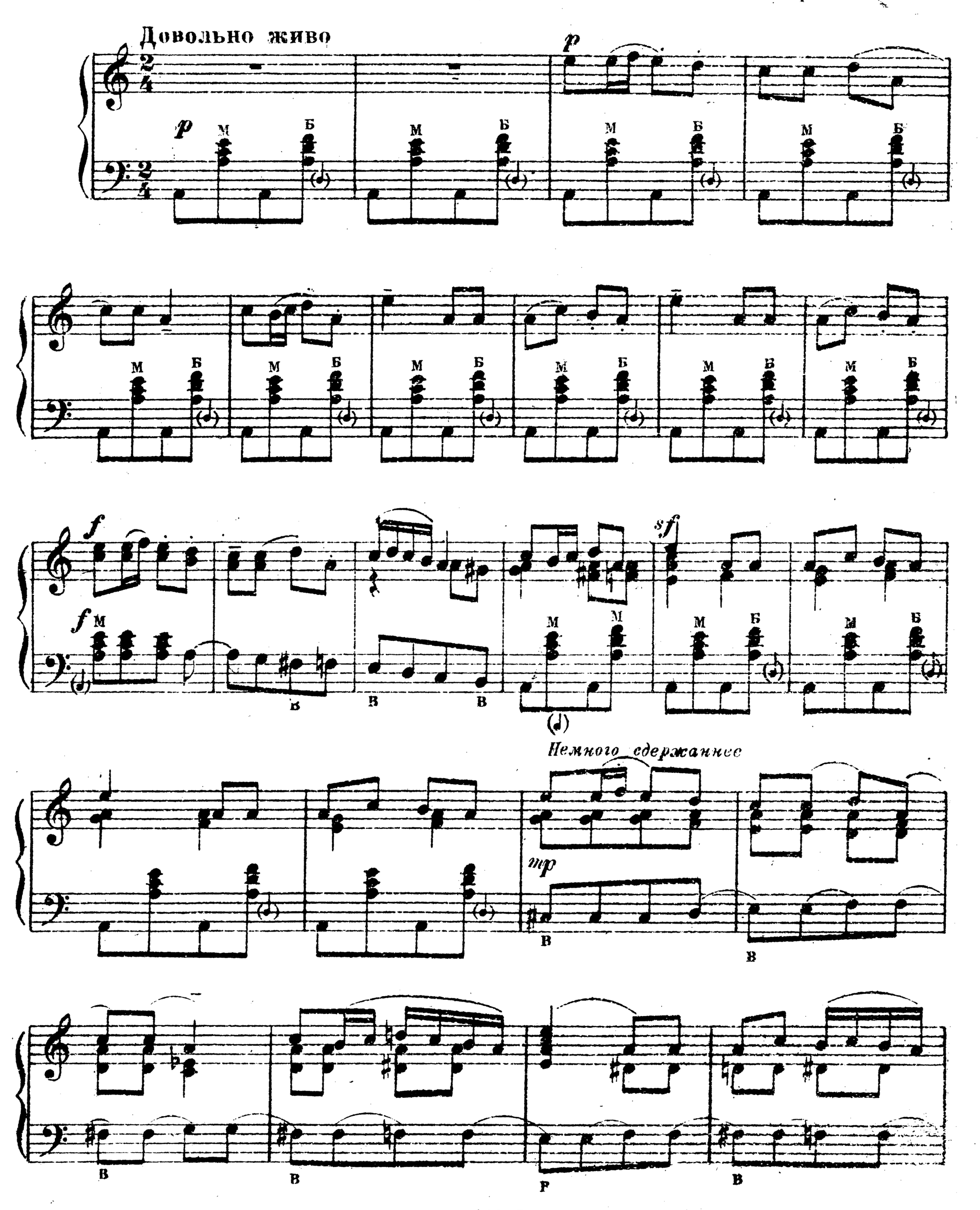

в темпе

ff

B B B

B

p sul.

sf выделяя

f M

p M

Заключение

sf

M M M M Б M

Повторить с начала до знака ⊕ и потом - заключение

№ 14. Беседная

(Я не думала, младая, угореть)

Запись О. В. КОВАЛЕВОЙ

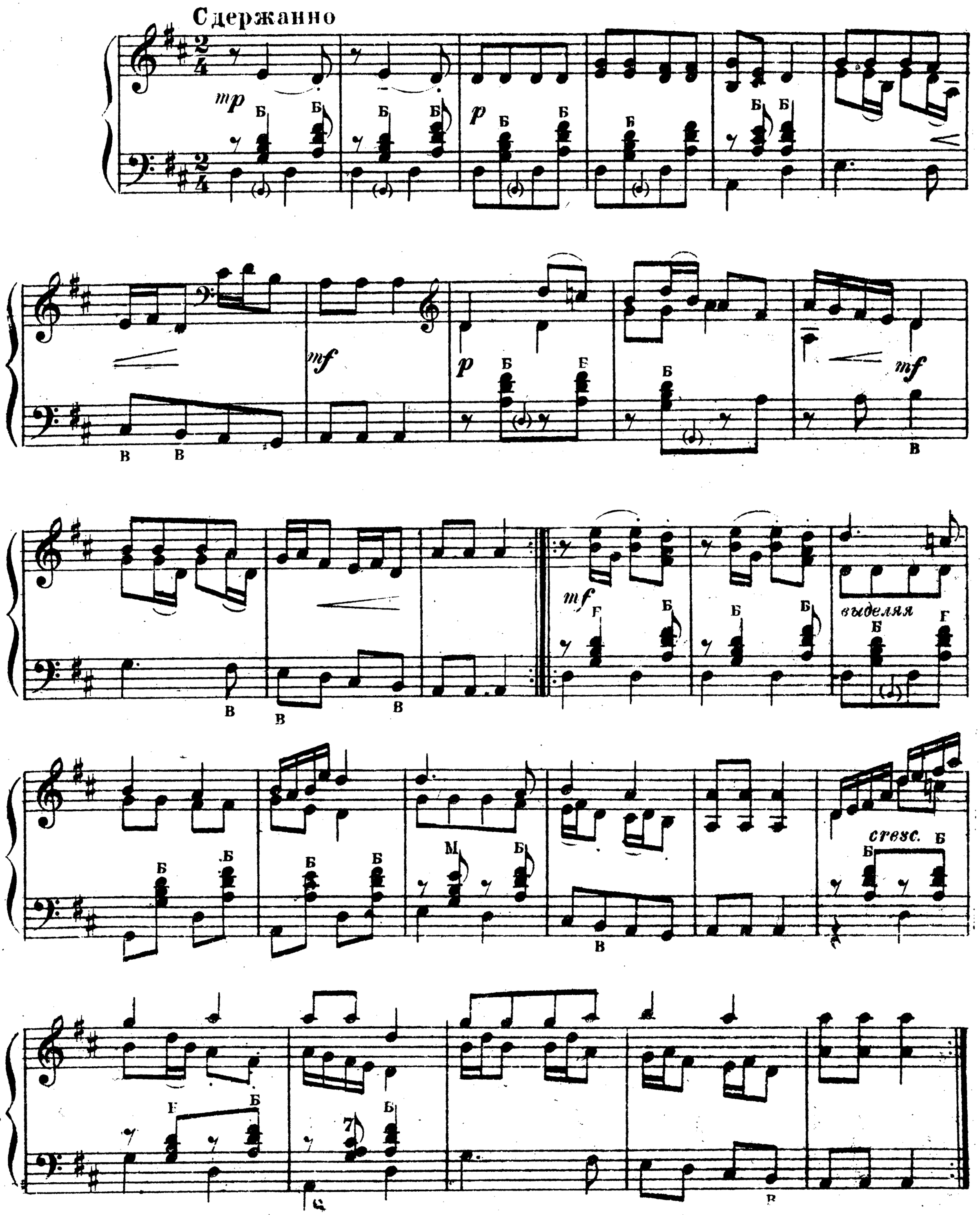

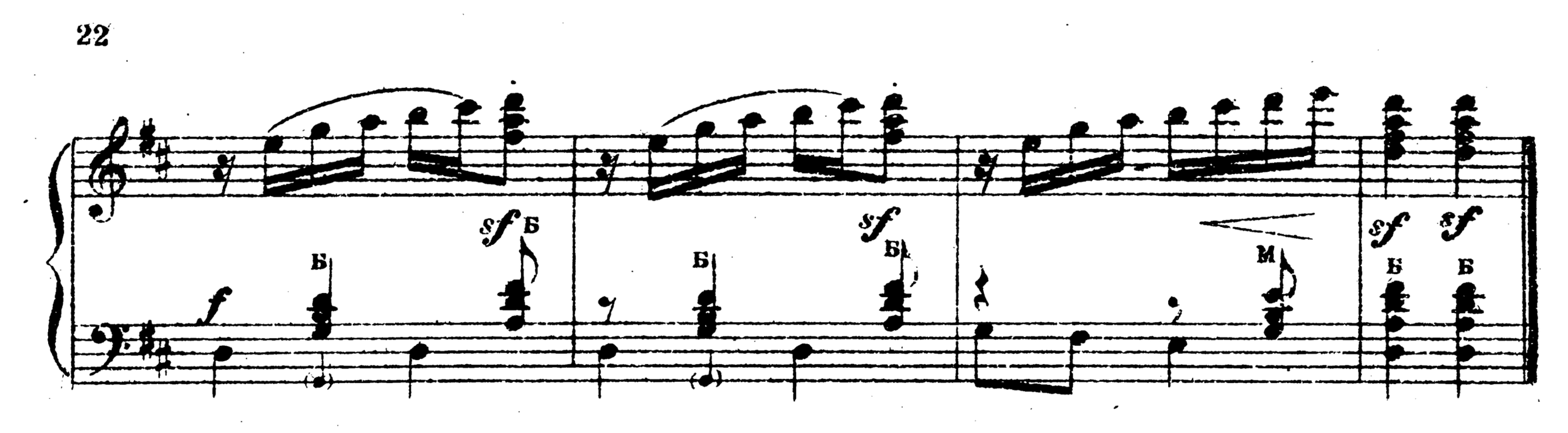

№ 15. Выйду ль я на реченьку

Запись М. ЧЕРЕМУХИНА

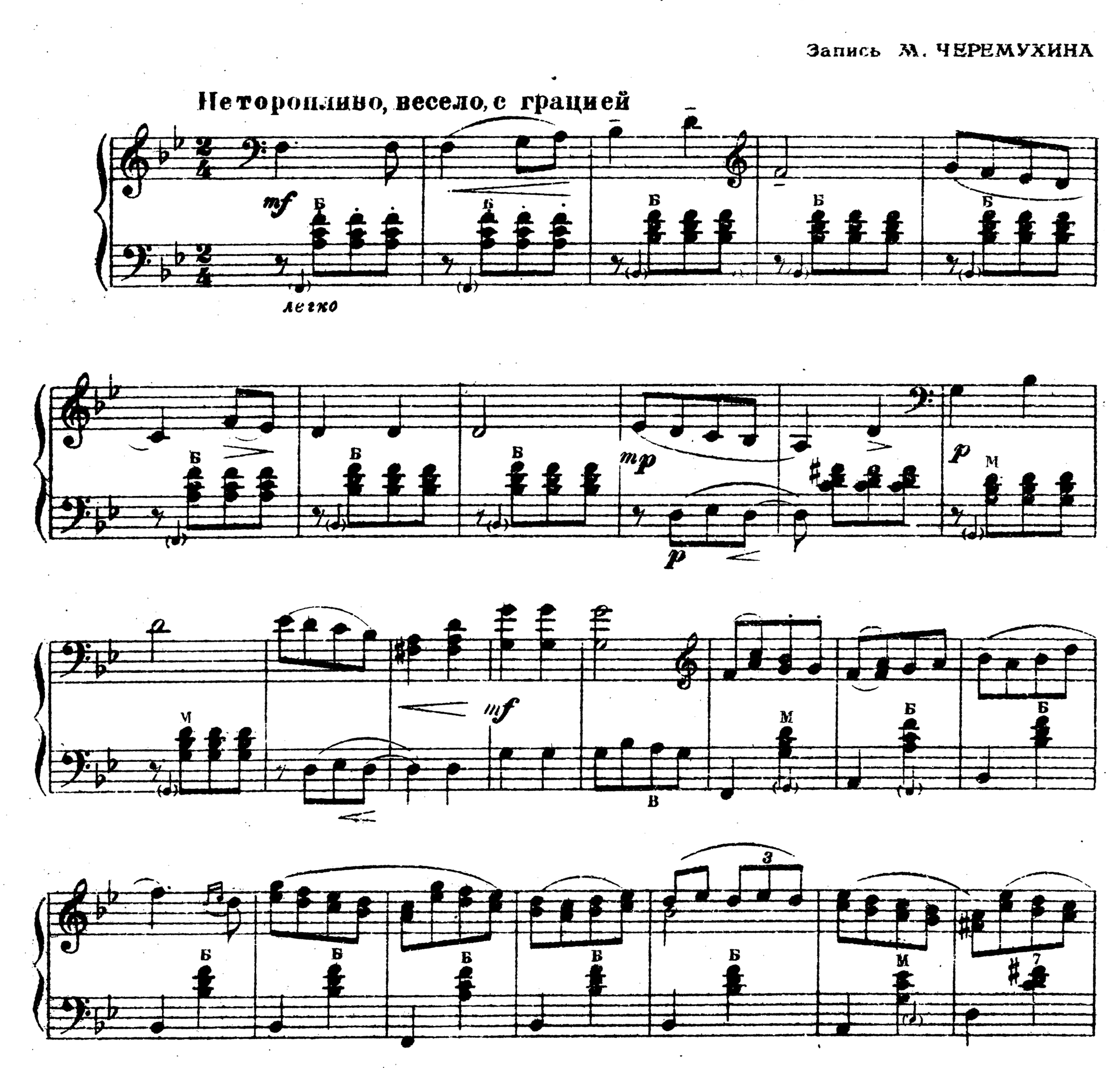

расширяя

в темпе

f sub

ff

f

Конец

немного медленнее

mp

non legato

p

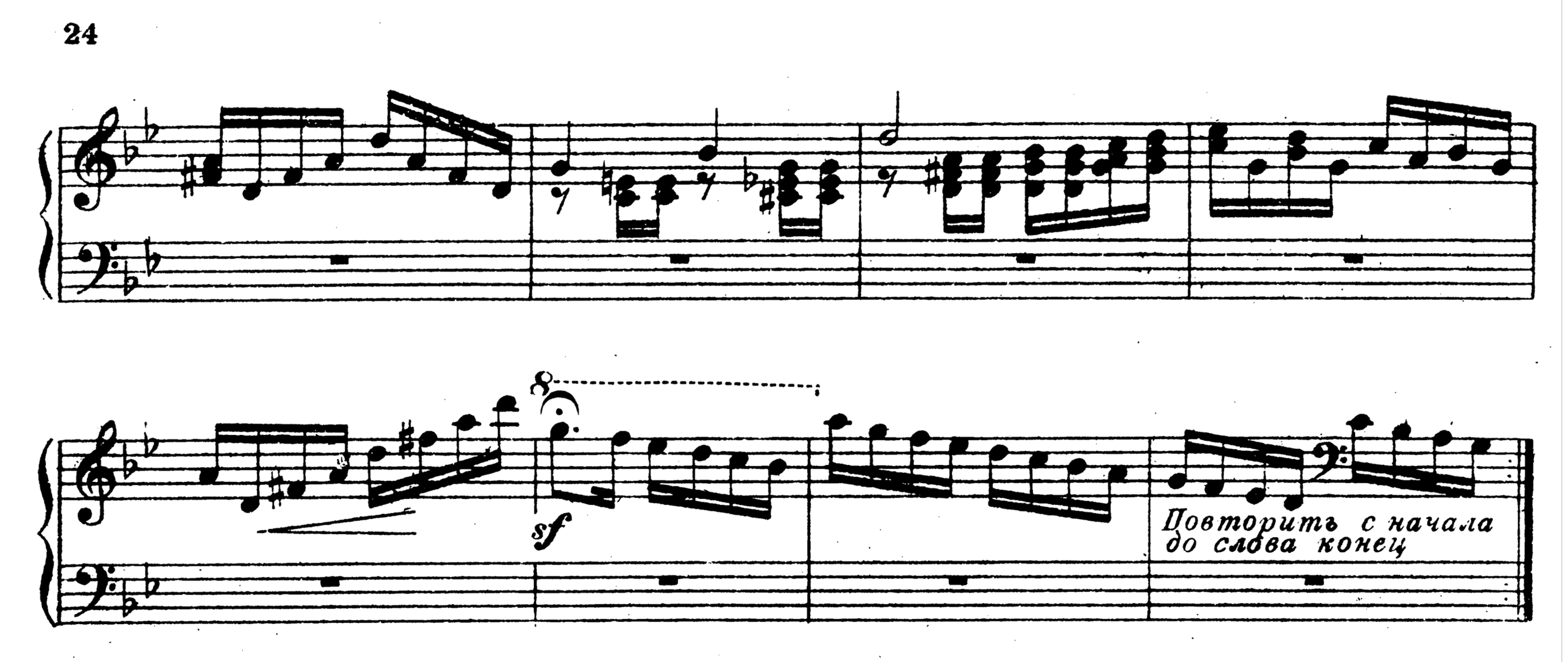

№ 16. Гуленьки, гуленьки

Колыбельная

Из сб-ка С. БУГОСЛАВСКОГО
и И. ШИШОВА

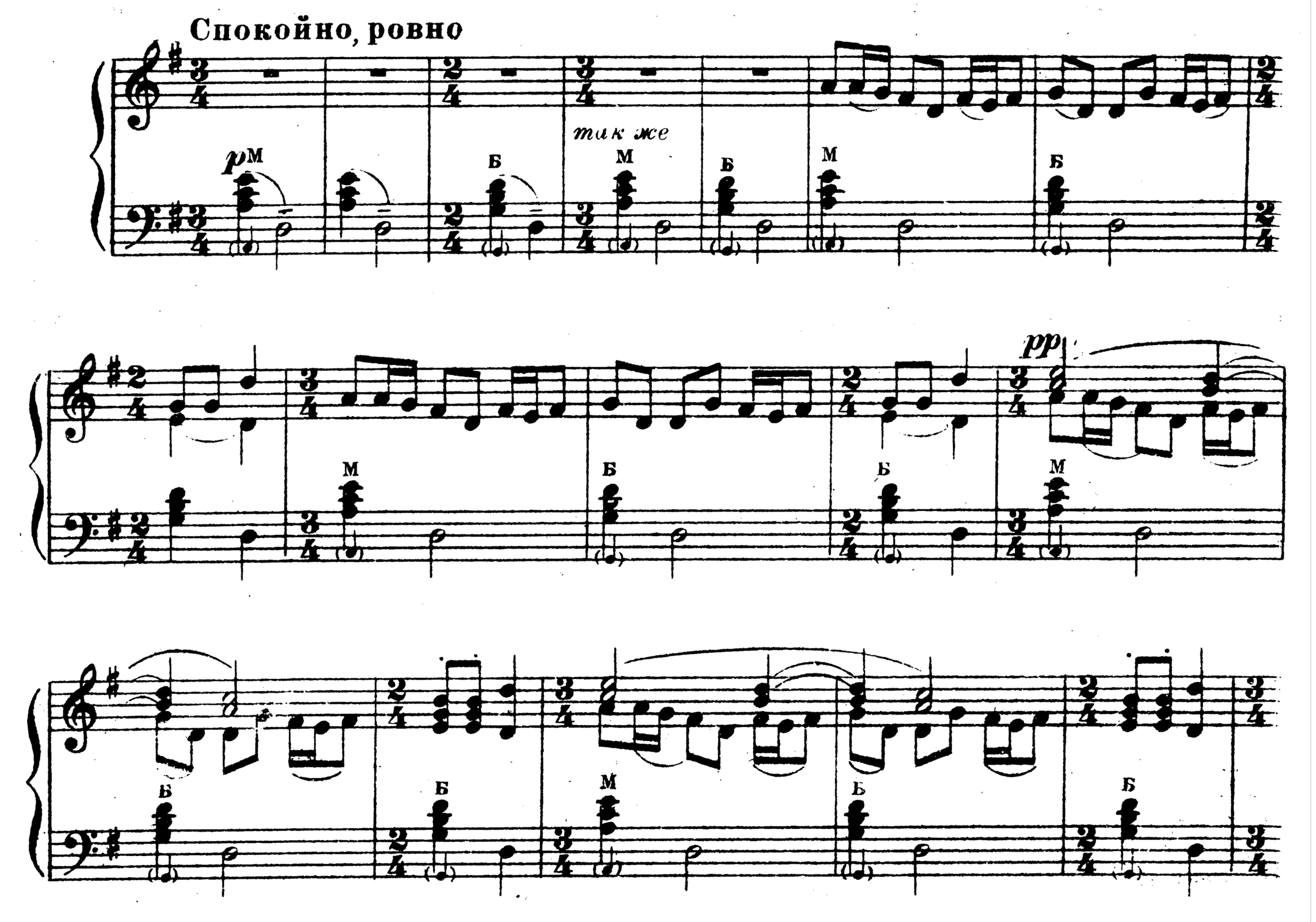

pp очень нежно

так же

pp

pp

f

pp

ppp

за - ми - ра - я

ppp

№ 17. Во поле береза стояла

Из сб-ка И. АФАНАСЬЕВА

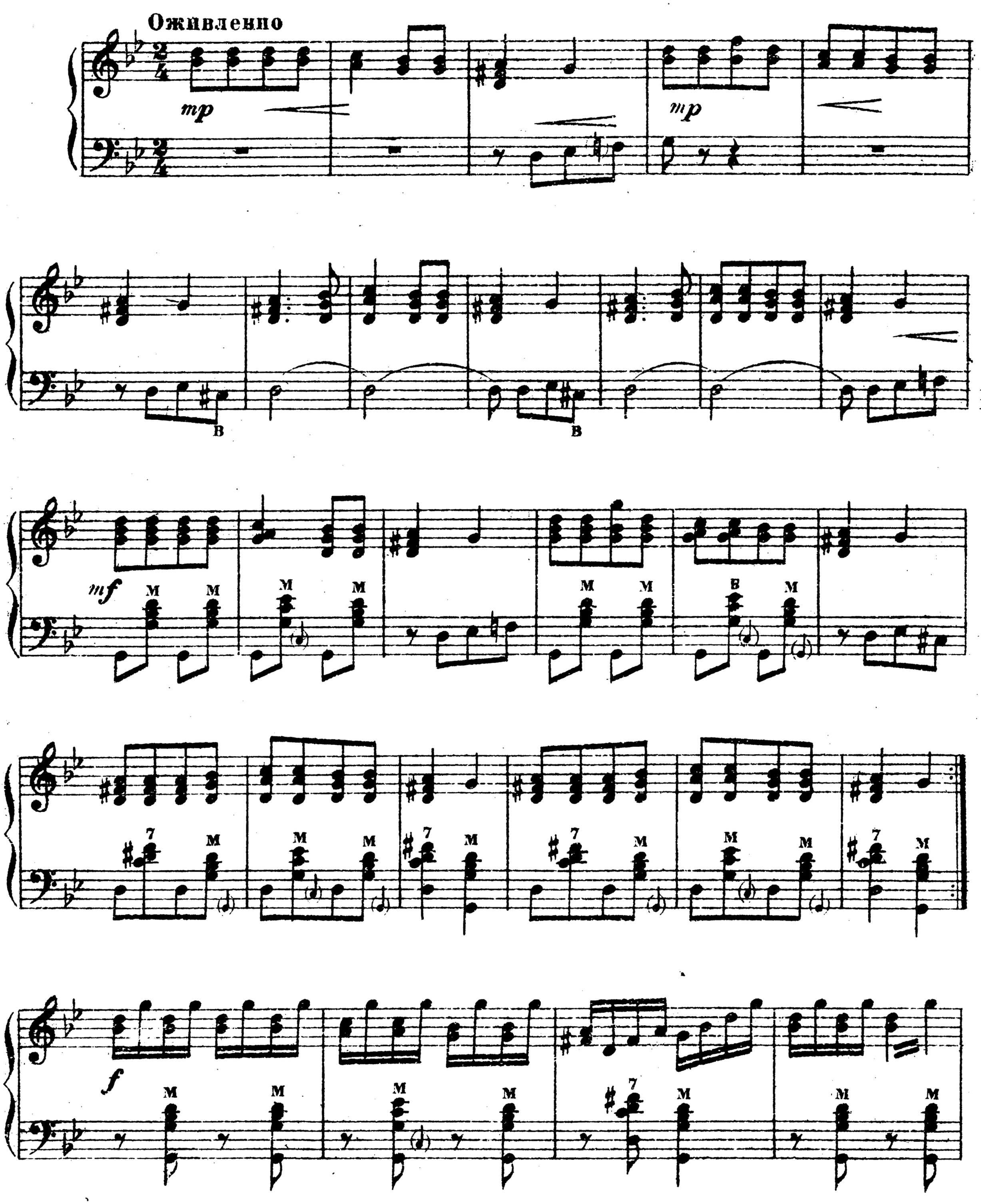

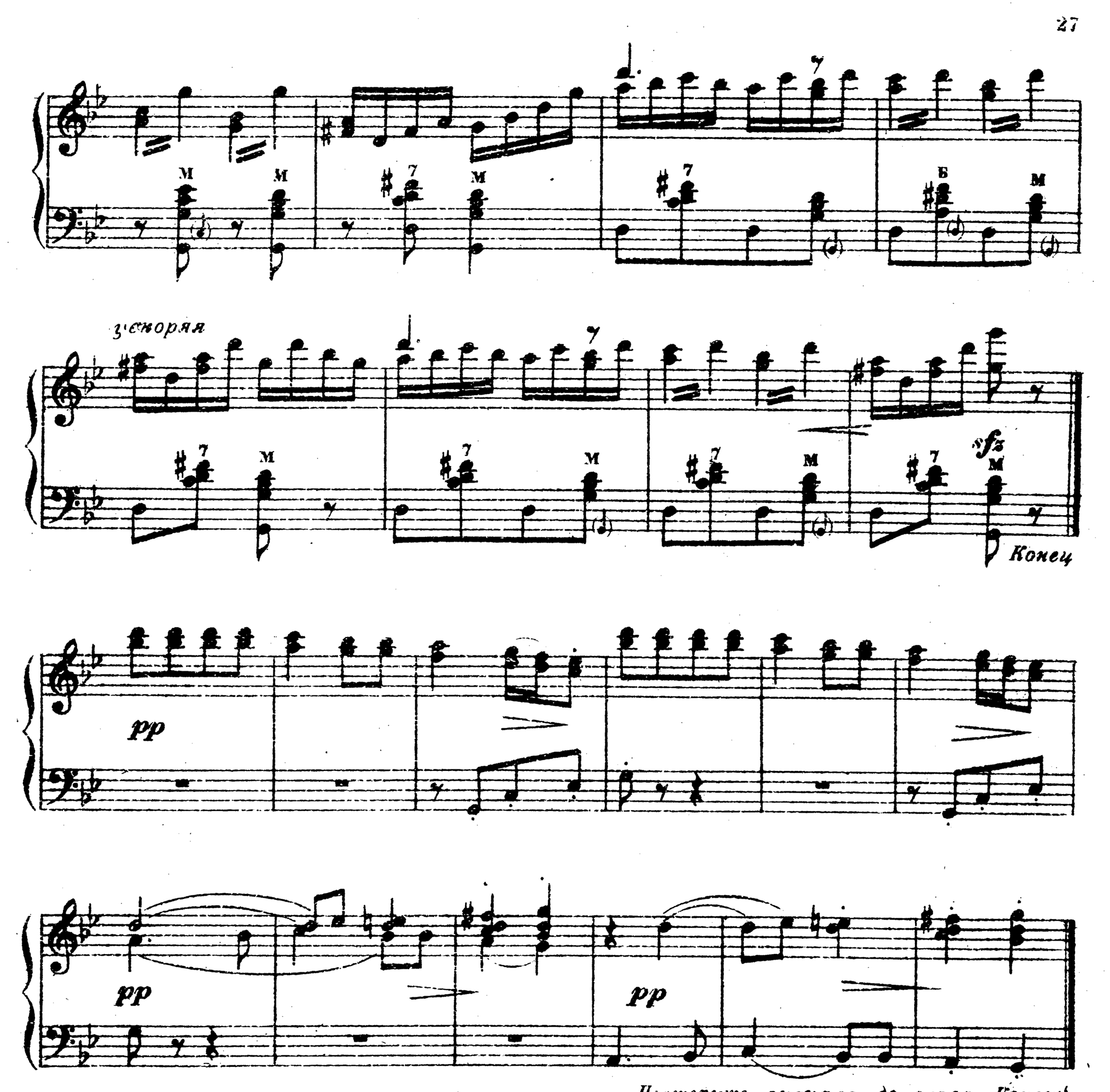

№ 18. Ай, во поле липенька

Из сб-ка С. БУГОСЛАВСКОГО и И. ШИШОВА

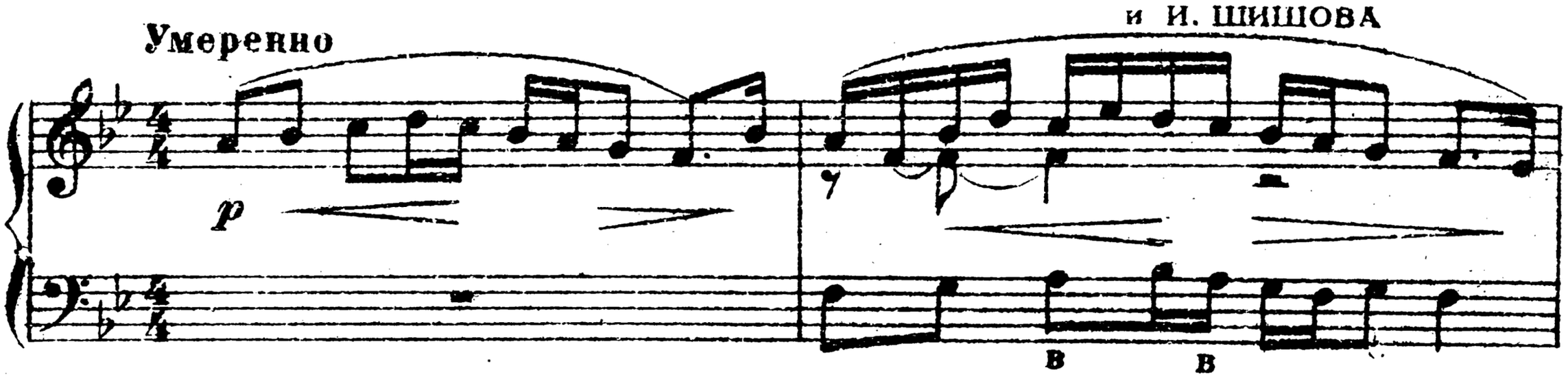

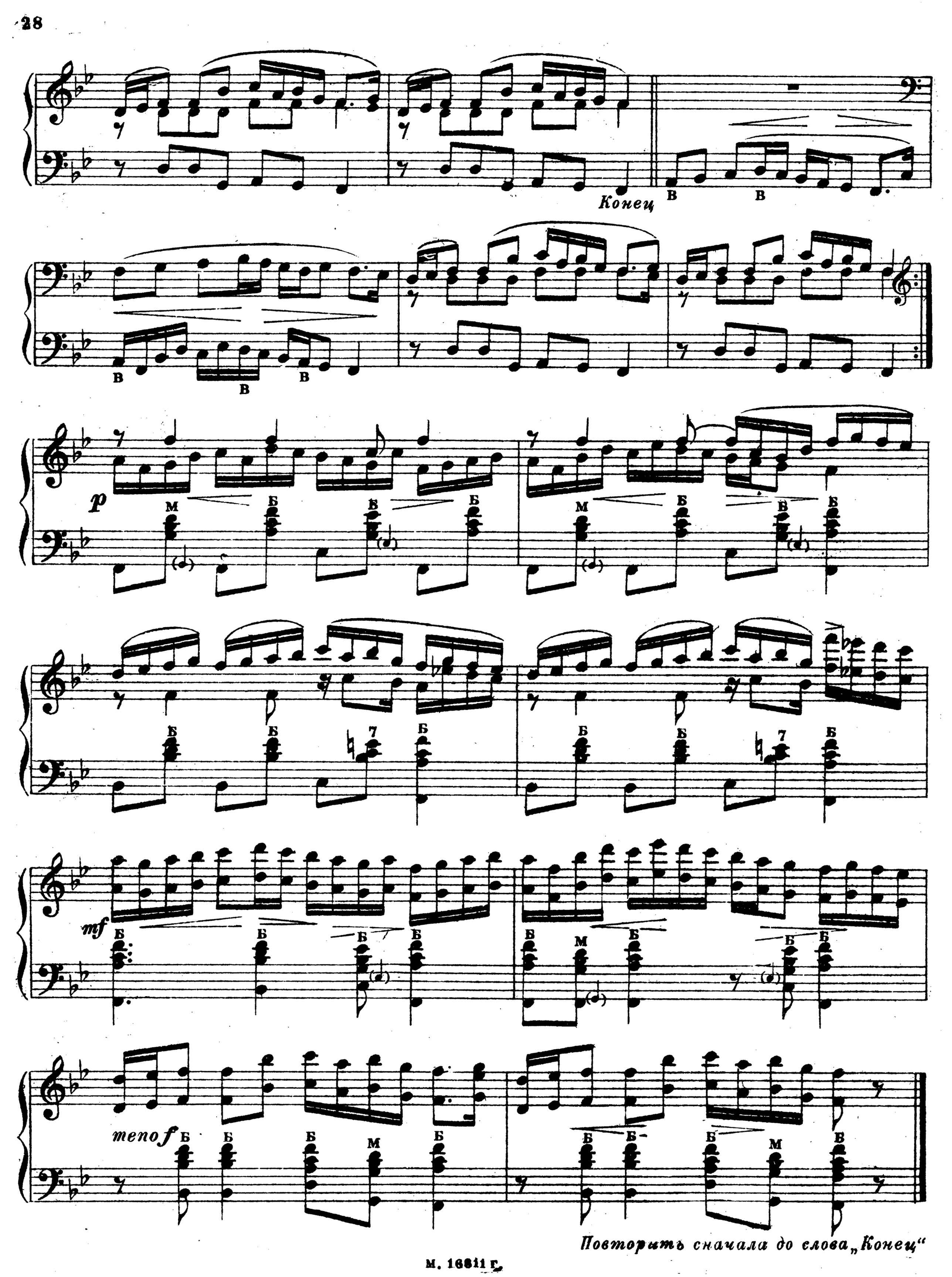

Повторить сначала до слова „Конец“

№ 19. Как со вечера дождь

Шуточная

Из сб-ка С. БУГОСЛАВСКОГО
и И. ШИШОВА

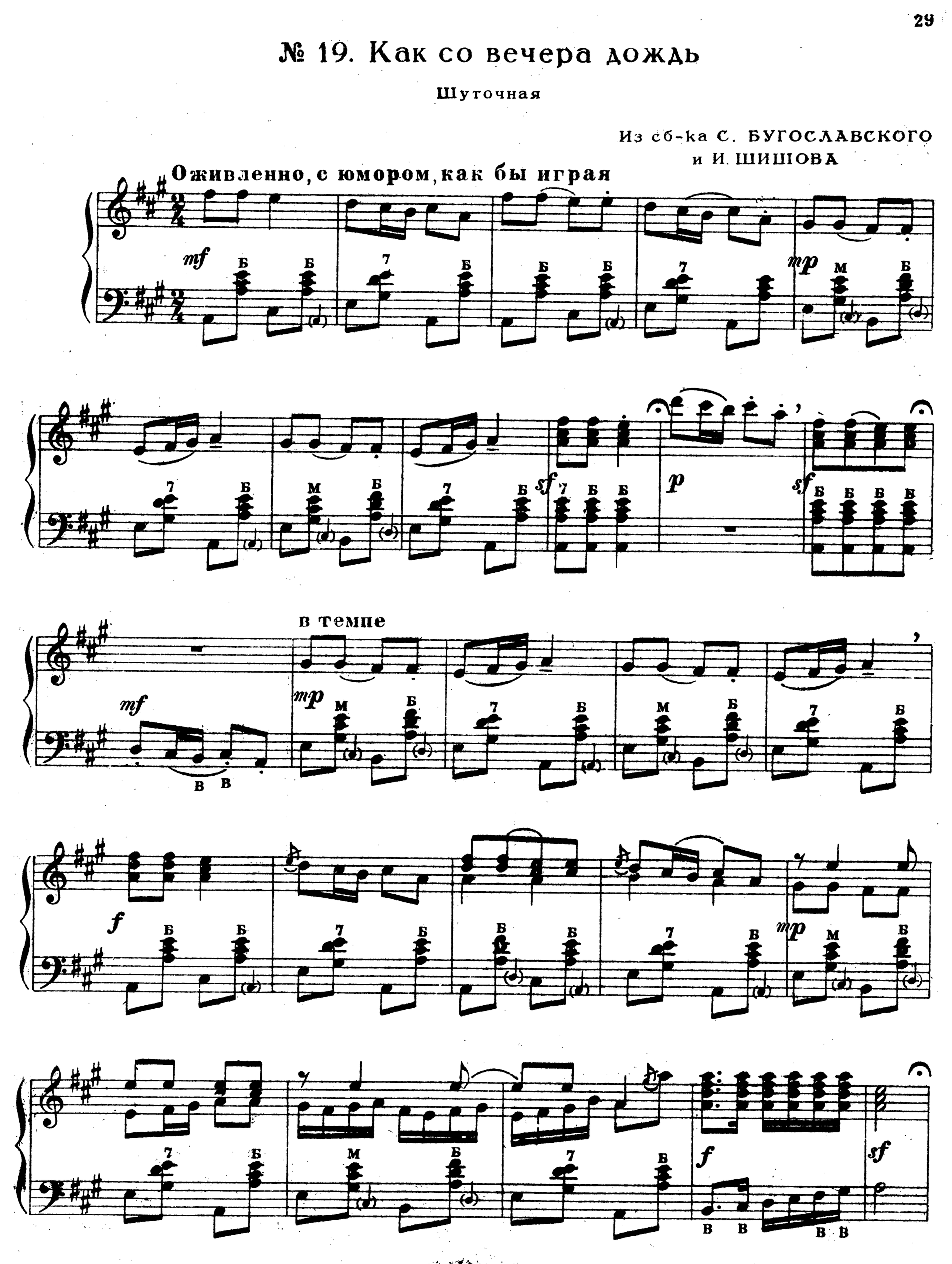

по желанию

в темп

скорее

cresc.

№ 20. Ах ты, молодость моя

Запись М. ЧЕРЕМУХИНА

Широко, с чувством

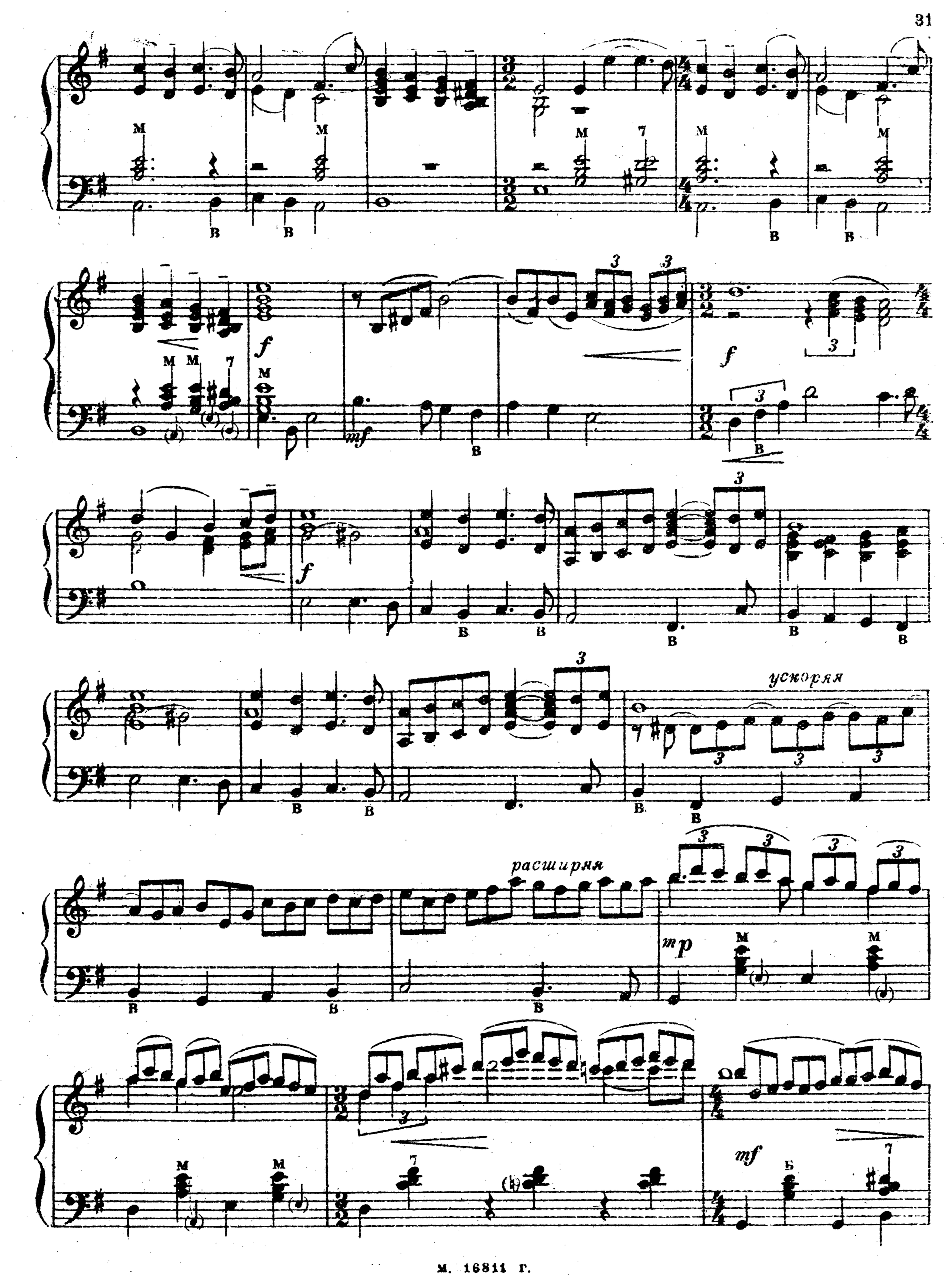
ускоряя
расширяя

mp

dimin.

mf

расширяя

Медленнее
ten.

№ 21. Теща для зятя пирог пекла

Очень живо

Запись М. ЧЕРЕМУХИНА

f

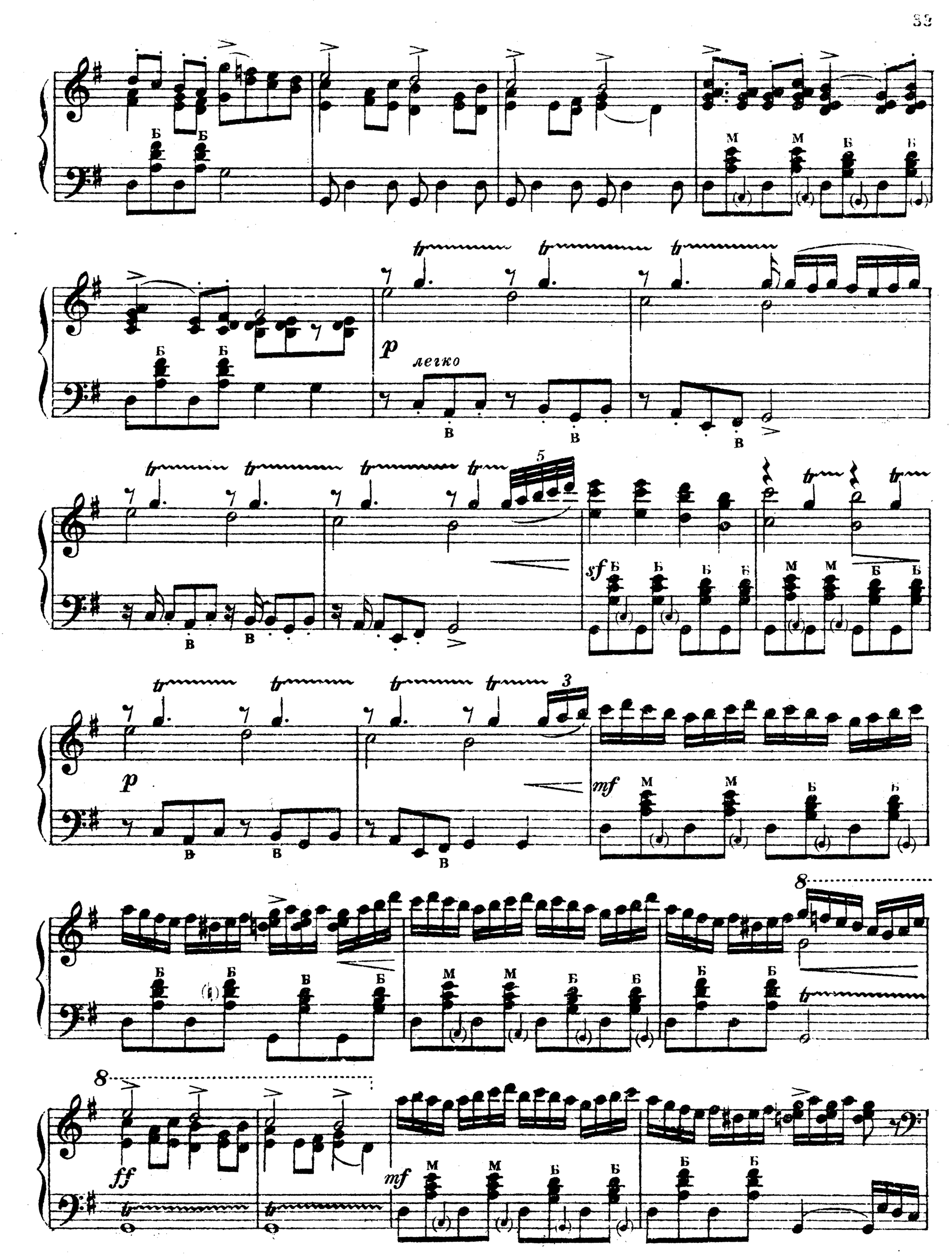
легко
p
sf
mf
ff
5
3
8

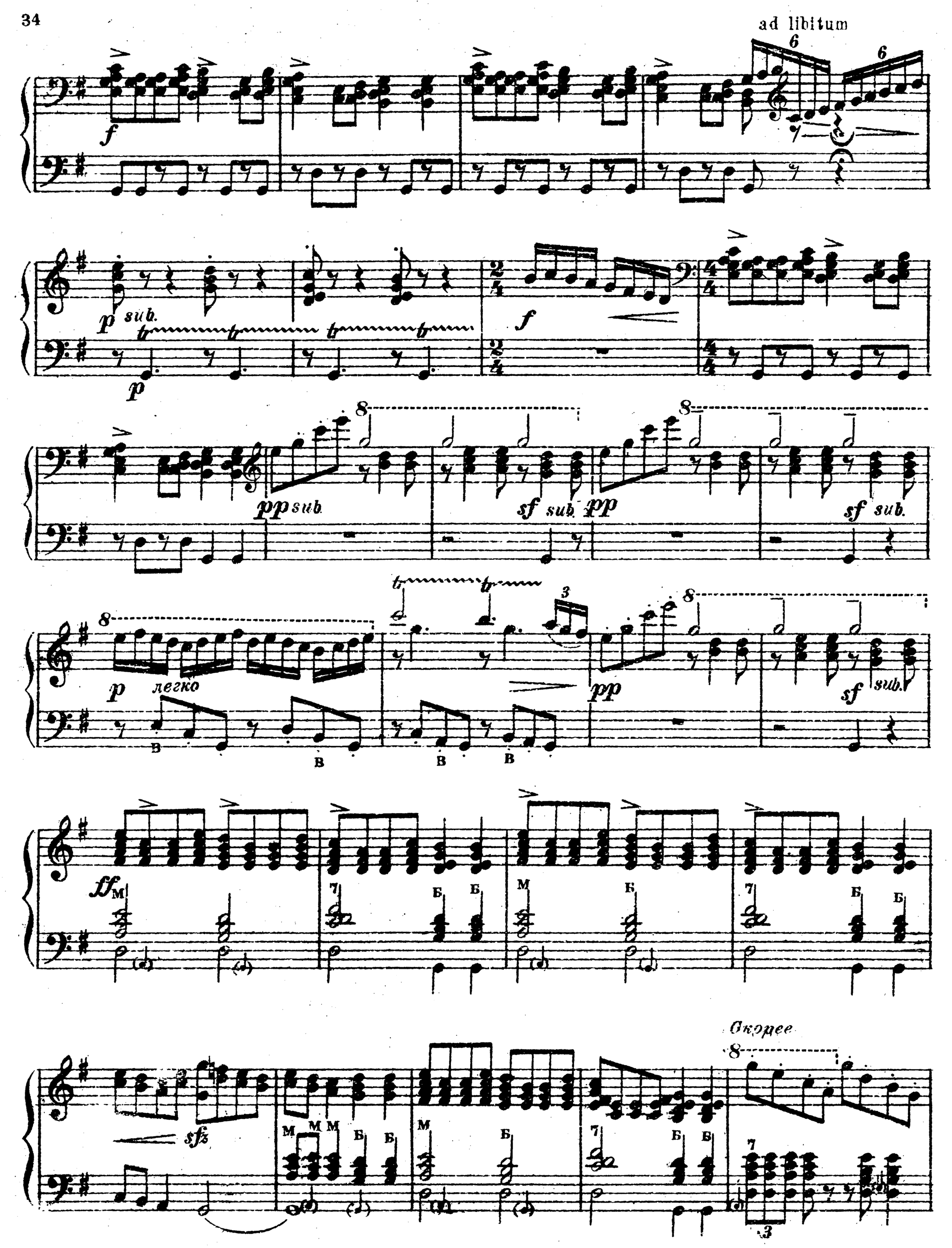
ad libitum
f
p sub.
p
f
pp sub.
sf sub. pp
sf sub.
p легко
pp
sf sub.
sfz
Скорее

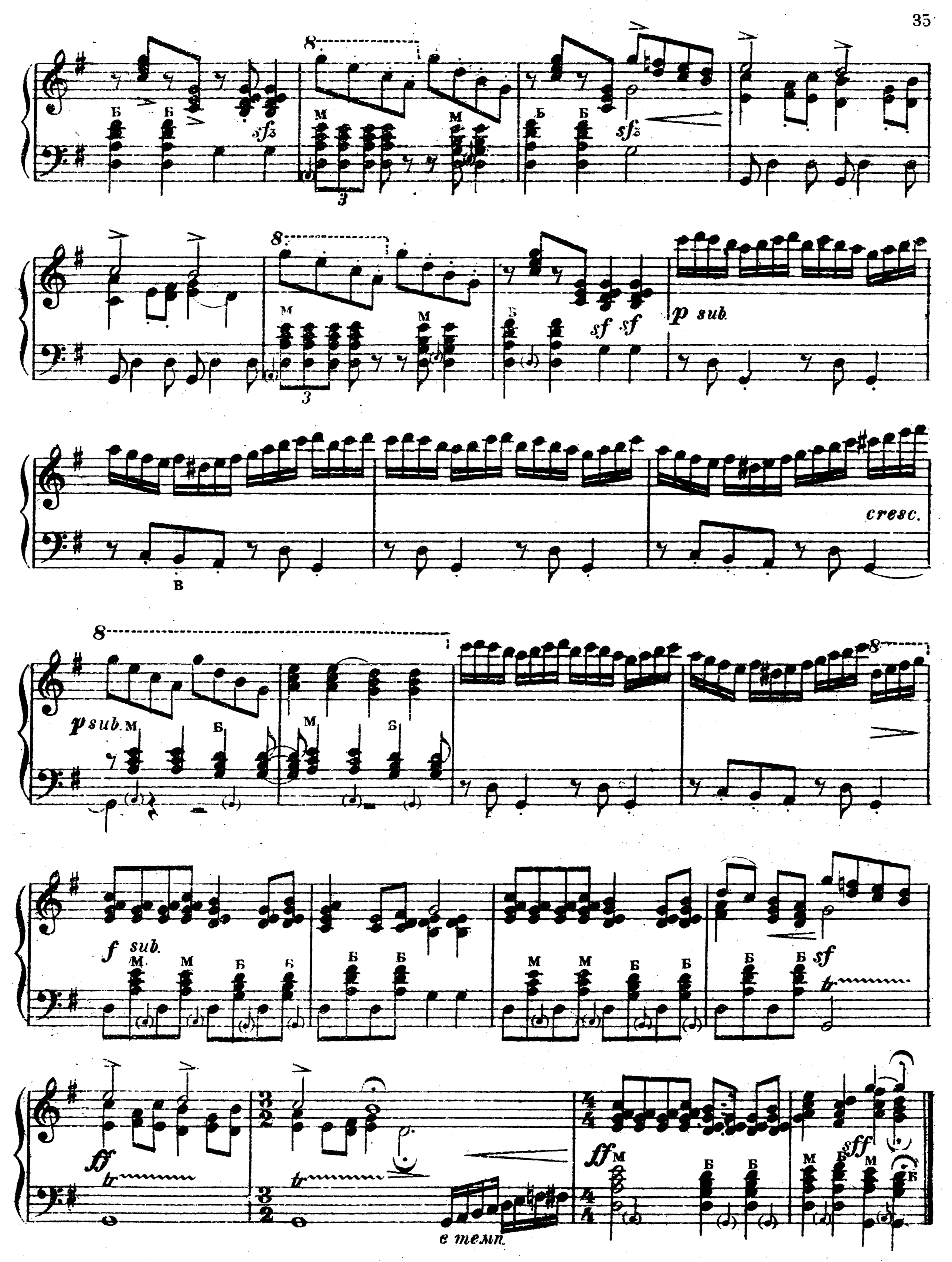
sf
sf
p sub.
cresc.
p sub.
f sub.
sf
ff
e темп.
ff
sff

№ 22. Пряди моя пряха

Из сб-ка Н. АФАНАСЬЕВА

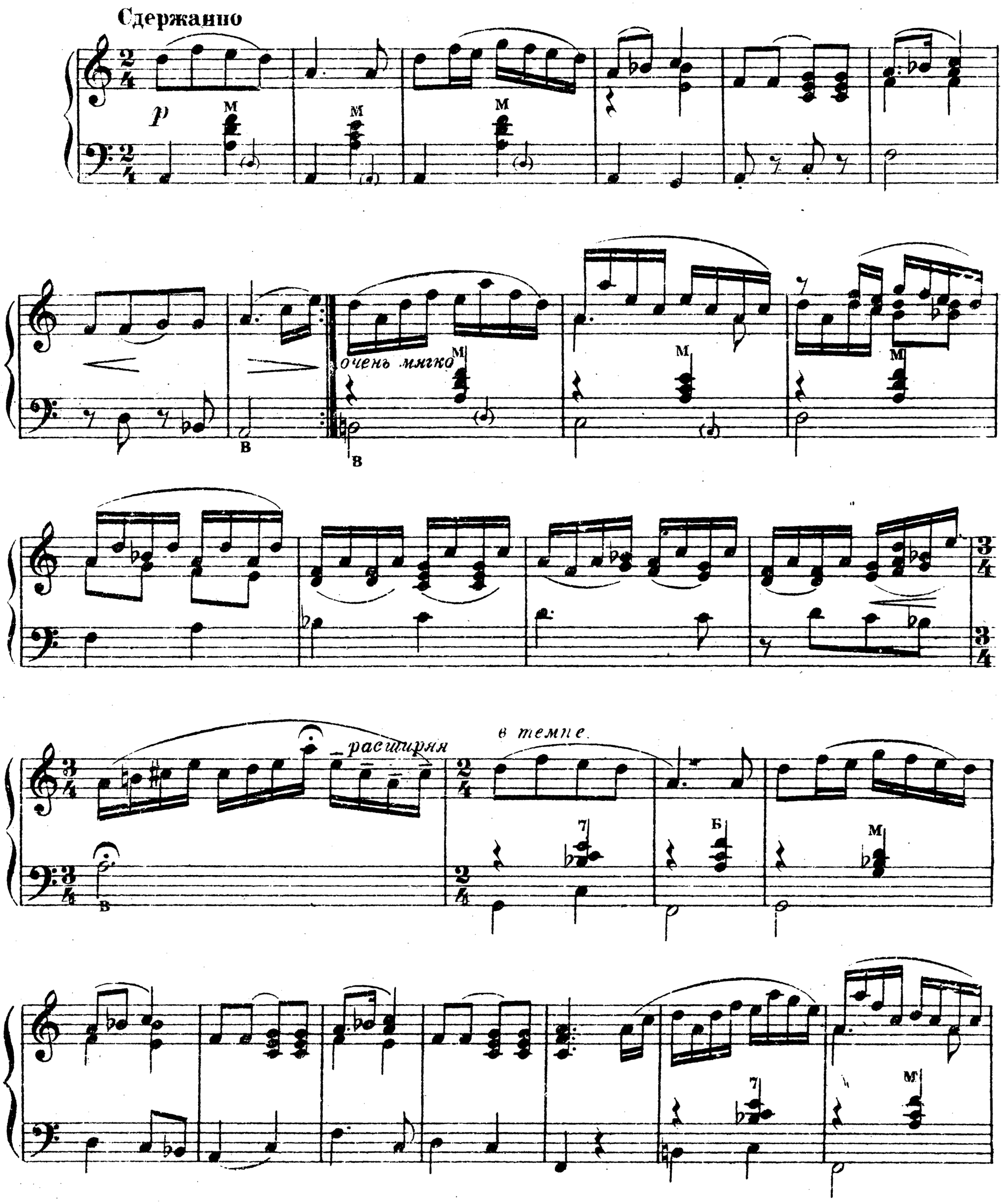

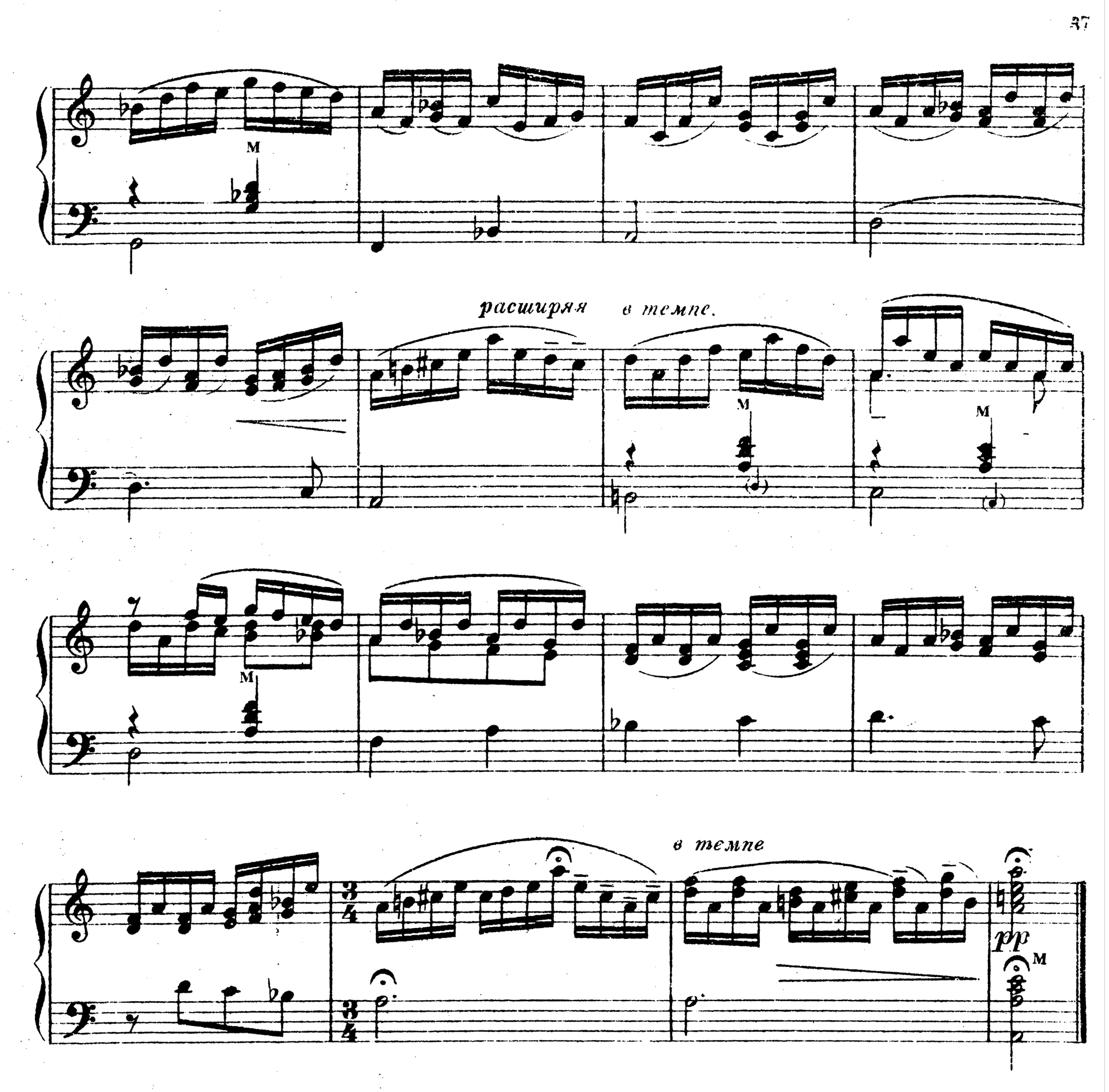

№ 23. У нас под лесом, лесочком

Запись М. ЧЕРЕМУХИНА

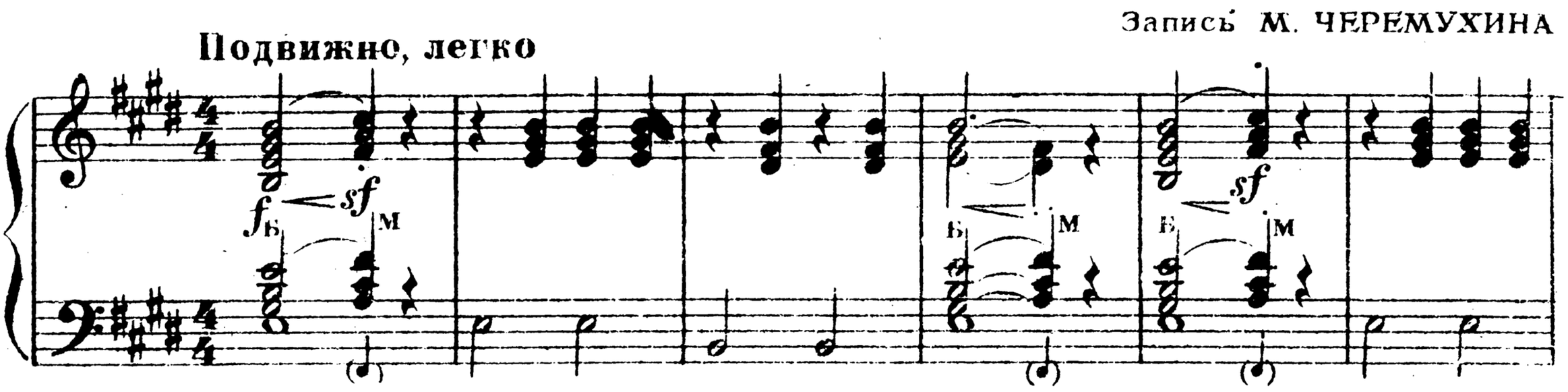

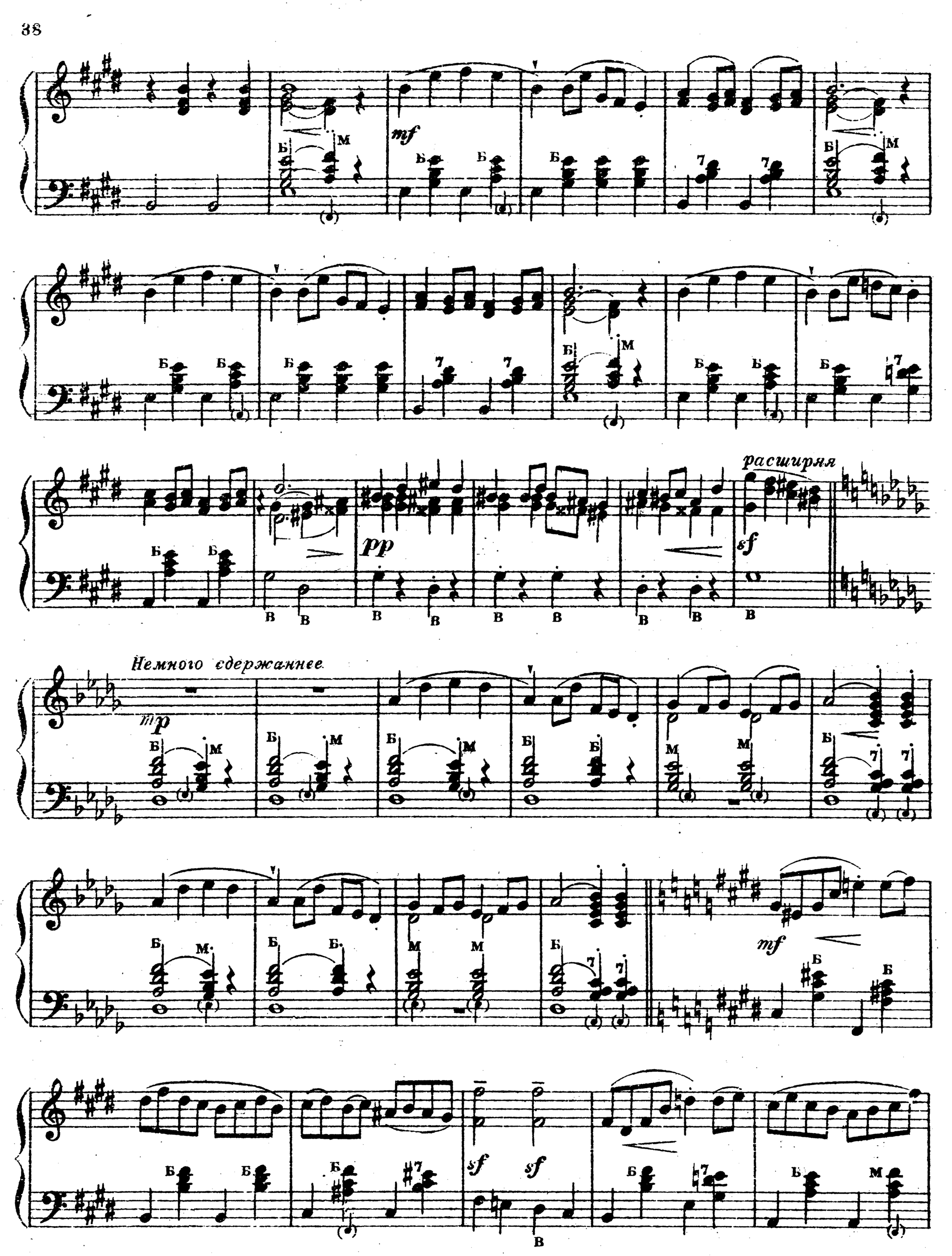
mf
pp
расширяя
sf
Немного сдержаннее
mp
mf
sf
sf

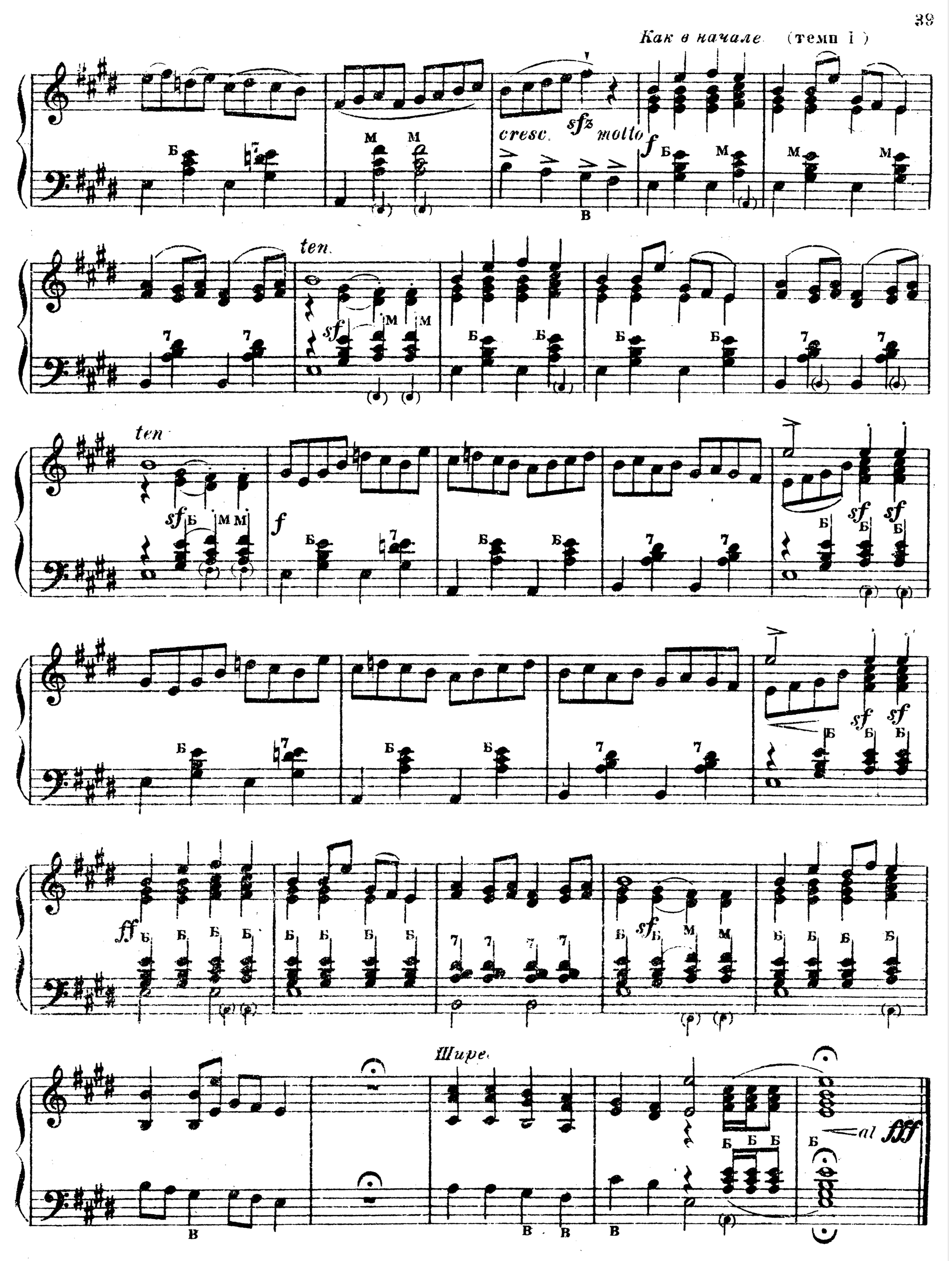
Как в начале (темп I)
cresc.
sfz
molto
f
ten.
sf
ten.
sf
f
sf
sf
sf
ff
sf
Шире.
al
fff

№ 24. Из-под горки снег выпал

Свадебная

Запись М. ЧЕРЕМУХИНА

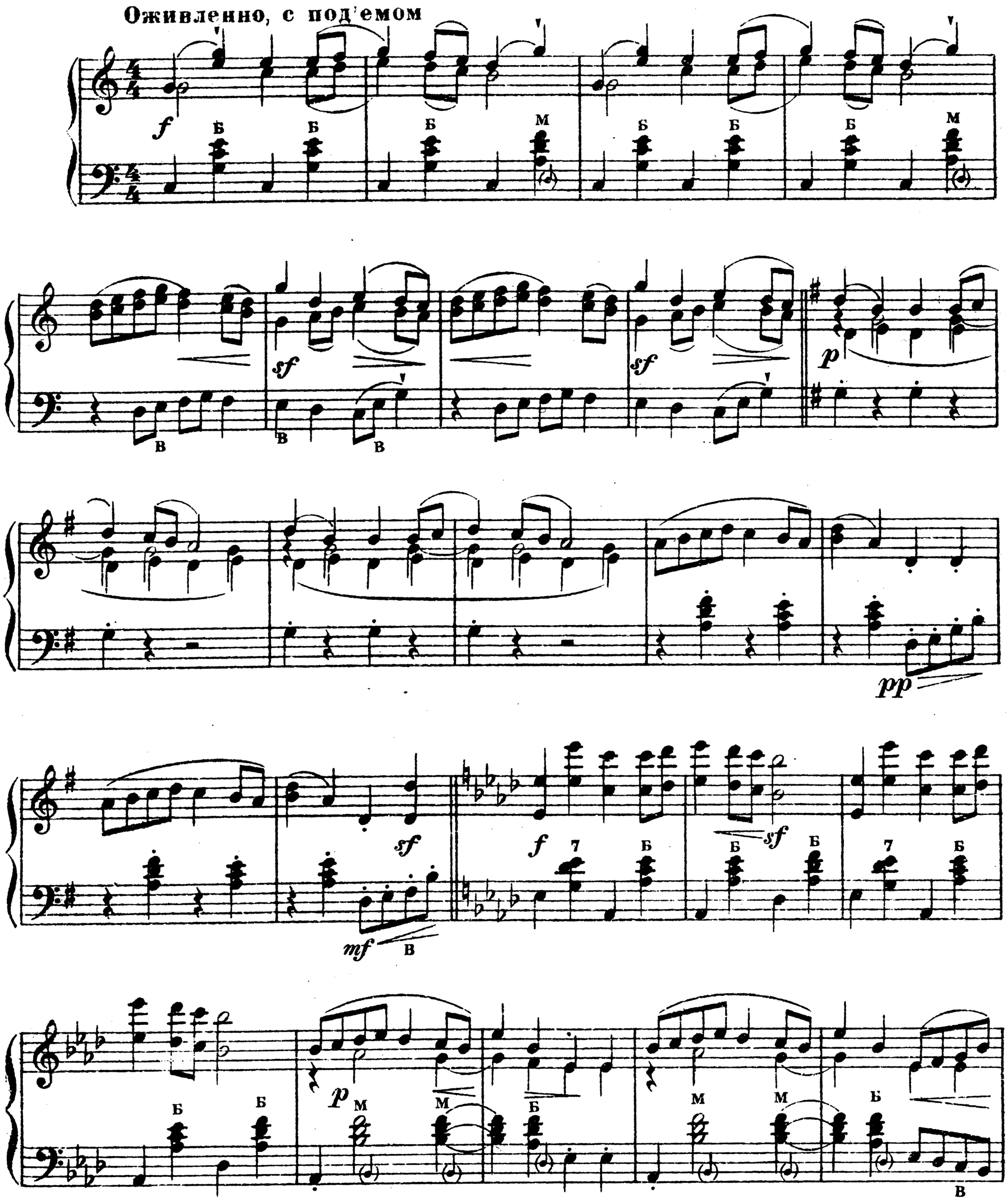

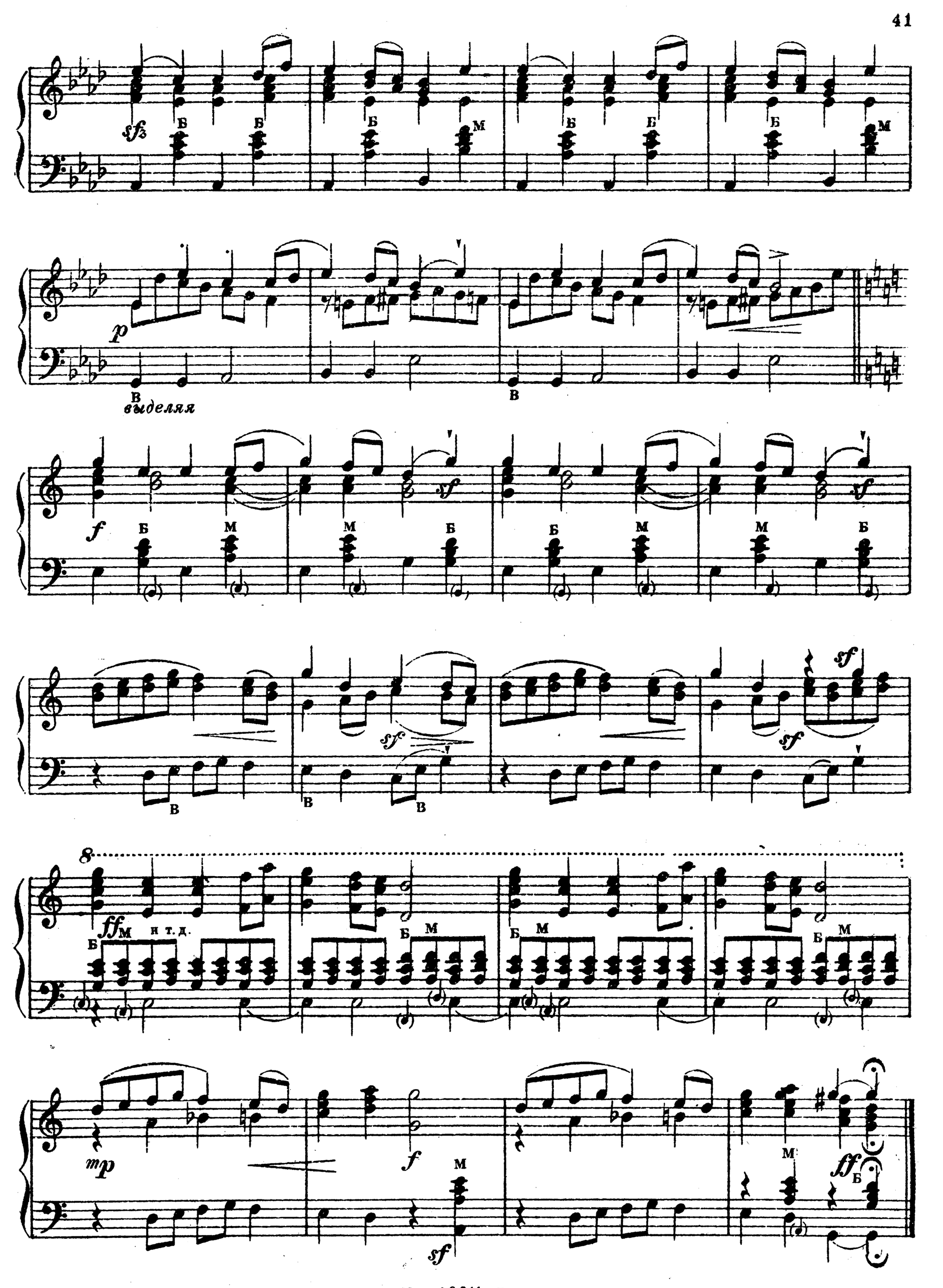
sf
Б
Б
Б
М
Б
Б
Б
М
p
В
выделяя
В
f
Б
М
М
Б
Б
М
М
Б
sf
В
В
В
sf
sf
8
ff
М
и т. д.
Б
Б
М
Б
М
Б
М
mp
f
М
sf
М
ff
Б

№ 25. Ты, заря ль моя, зорька

Из сб-ка С. БУГОСЛАВСКОГО
и И. ШИШОВА

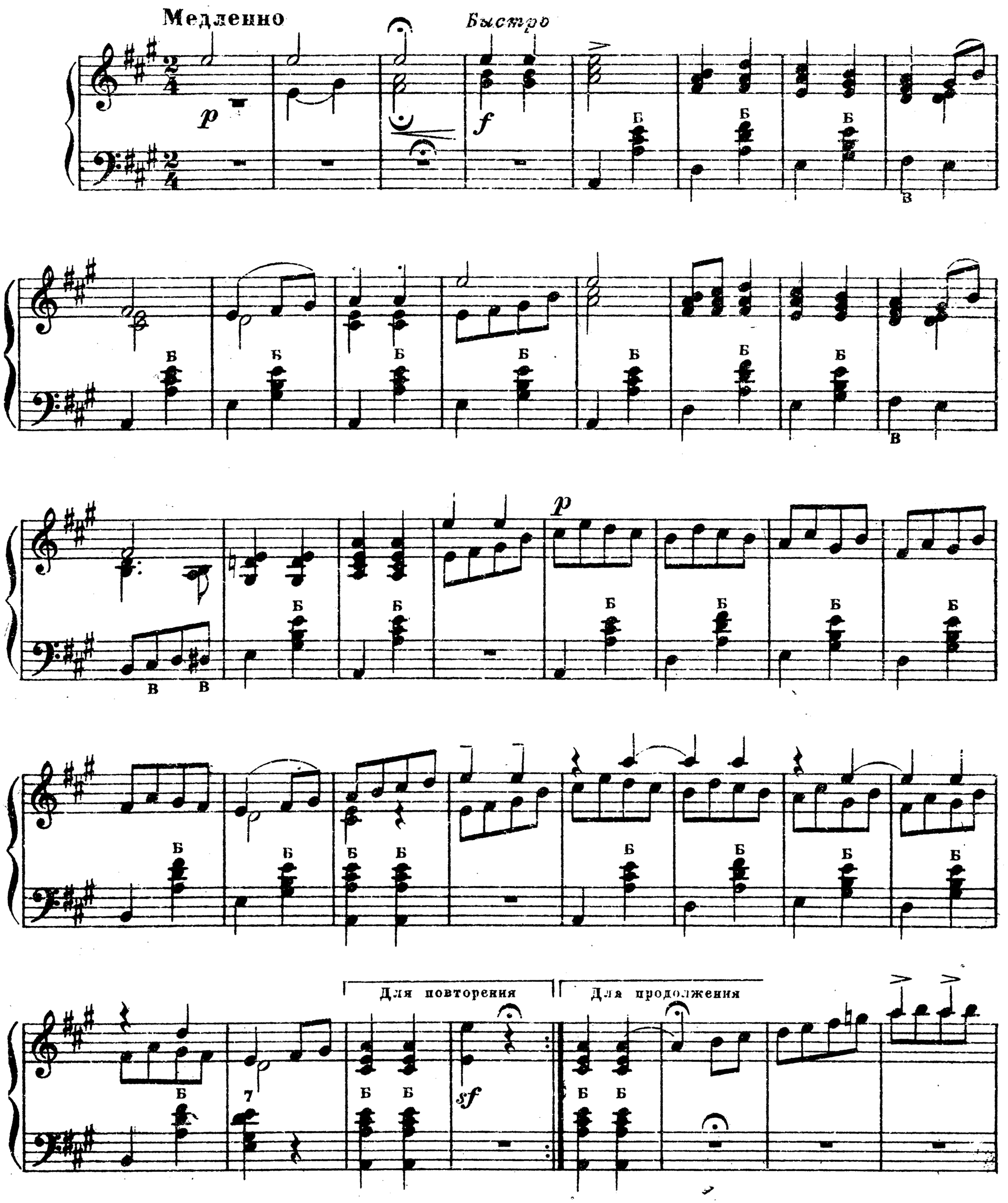

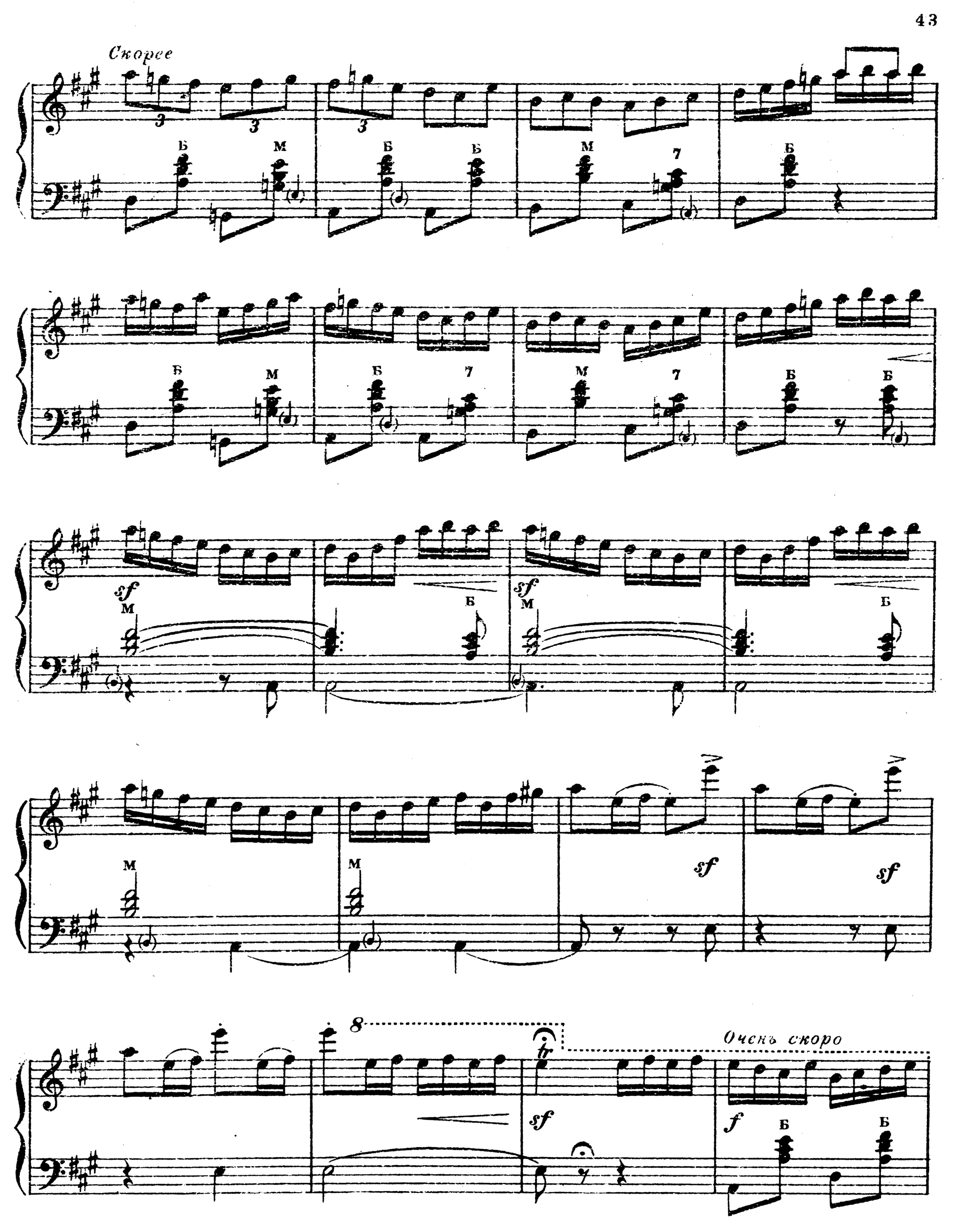
Скорее
Б
М
7
sf
8
tr
f
Очень скоро

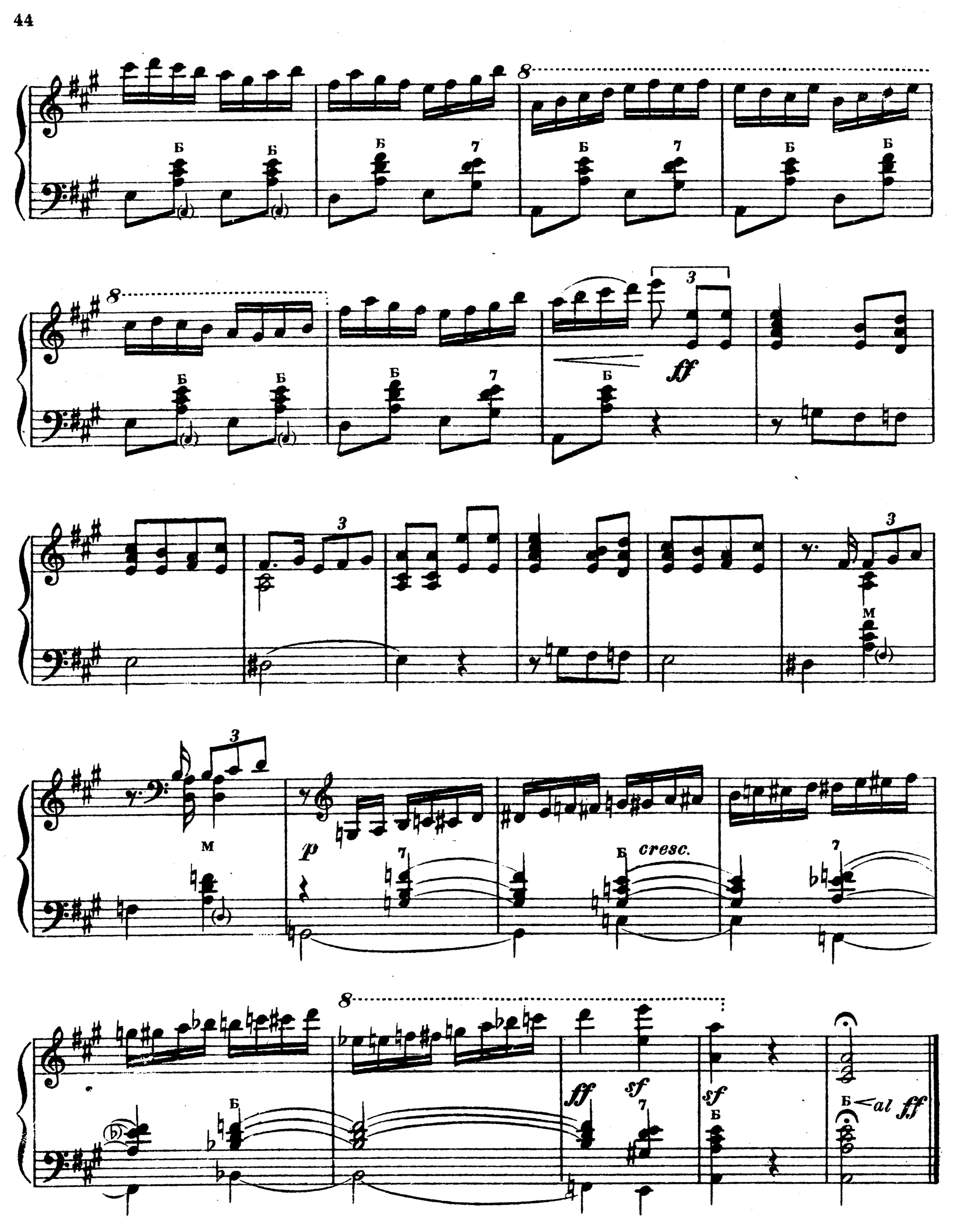
8
Б
7
3
ff
M
p
cresc.
sf
al ff

Содержание

Стр.

1. Утес Стеньки Разина 2
2. Дубинушка 3
3. Вниз по матушке, по Волге 4
4. Эй, ухнем 6
5. Я вечор в лужках гуляла 8
6. Научить ли тя, Ванюша 9
7. Я посею ли, млада 10
8. Лучина 11
9. Посею лебеду 13
10. Не одна во поле дороженька 15
11. По улице мостовой 16
12. Не бушуйте, ветры буйные 18
13. У ворот, ворот 19
14. Беседная (Я не думала, младая, угореть) 21
15. Выйду ль я на реченьку 22
16. Гуленьки, гуленьки 24
17. Во поле береза стояла 26
18. Ай, во поле липенька 27
19. Как со вечера дождь 29
20. Ах ты, молодость моя, ... 30
21. Теща для зятя пирог пекла 32
22. Пряди, моя пряха 36
23. У нас под лесом, лесочком 37
24. Из-под горки снег выпал 40
25. Ты, заря ль моя, зорька 42